令和５年度

学　校　要　覧

沖縄県立宜野湾高等学校

〒901-2224 宜野湾市真志喜２丁目２５番１号

全日制　電　話　０９８－８９７－１０２０・１０２１
　　ＦＡＸ　０９８－８９７－４０３１

通信制　電　話　０９８－９４２－２３６３
　　ＦＡＸ　０９８－９４２－２３６４

沖縄県立宜野湾高等学校校歌

1983年9月22日制定

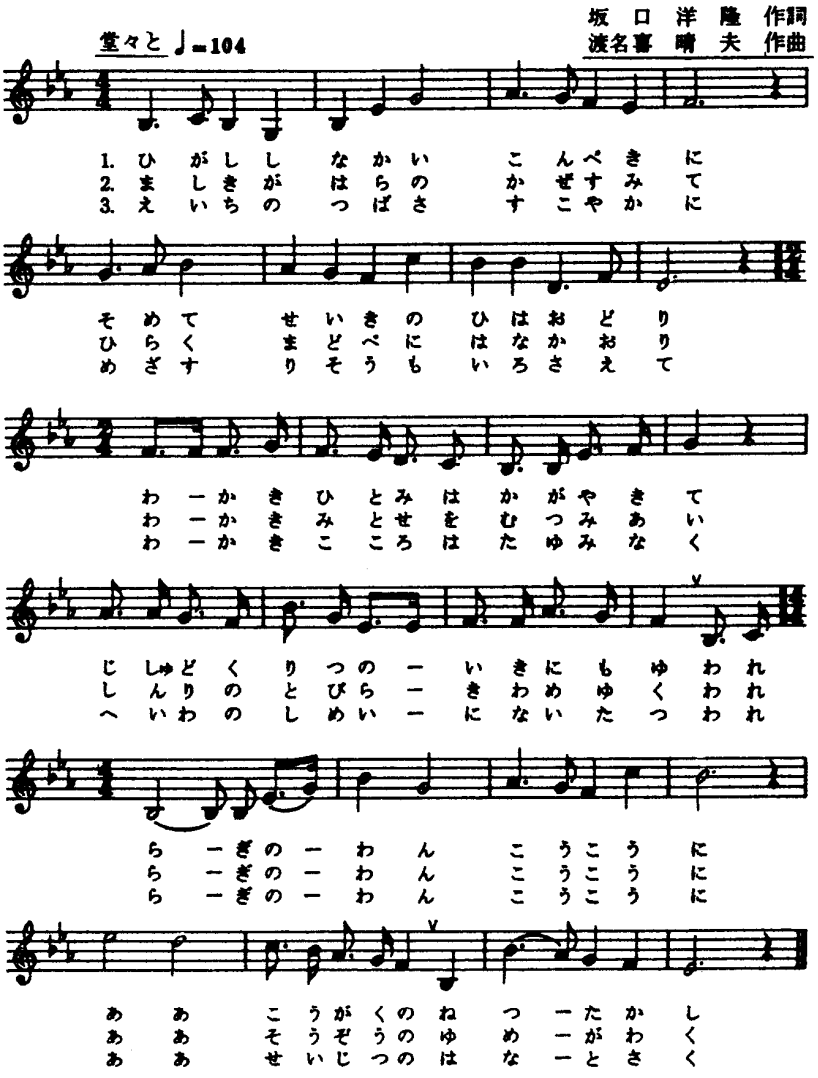

一、東支那海　紺(こん)ぺきに
染めて世紀の陽(ひ)はおどり
若き瞳は　輝きて
自主独立の　意気に燃ゆ
われら　宜野湾高校に
ああ　向学の　熱高し

二、真志喜が原の　風澄みて
ひらく窓辺に　花香り
若き三年(みとせ)を　むつみ合い
真理(しんり)のとびら　究(きわ)めゆく
われら　宜野湾高校に
ああ　創造の　夢がわく

三、英知の翼　健(すこ)やかに
目指す理想も　色さえて
若き心は　たゆみなく
平和の使命　担(にな)いたつ
われら　宜野湾高校に
ああ　誠実の　花と咲く

校　　訓

誠　実　　自　主　　創　造

校章について

波の曲線と、ひし形の直線を組み合わせた図案。

・波の荒々しいイメージは、たくましさと強さを。

・ひし形の固いイメージは、強じんな意志と不屈の精神を。

この柔（曲線）と剛（直線）を内に秘め、優しさの中にも、強く、正しく、くじけない、やりぬく人間を願う。

校旗について

赤紫を主調とする高貴なイメージの中に、金・銀そして淡いグリーンと波の曲線を配し、赤紫は誠実を、グリーンと波は高い知性と不屈の根性に根ざす自主の精神を、金・銀は無限の可能性を開発する創造への輝きを示す。

目　　次

Ⅰ　全日制課程

１．　学校概要・沿革 …… 1
２．　年度別卒業生 …… 30
３．　校地・校舎・施設の概要 …… 31
４．　学校教育方針 …… 34
５．　担任・副担任及び在籍 …… 35
６．　校時表 …… 36
７．　出身中学校別生徒数 …… 37
８．　努力目標 …… 38
（各部・教科・学年・ｺｰｽ）
９．　進路指導部年間計画 …… 43
１０．　学校保健年間計画 …… 44
１１．　学校安全年間計画 …… 45
１２．　教育課程表 …… 46
１３．　使用教科書及び副読本 …… 48
１４．　学校運営組織 …… 50
１５．　校務分掌と職務内容 …… 51
１６．　各種委員会 …… 56
１７．　教職員名簿 …… 59
１８．　生徒会・部・同好会 …… 61
１９．　防災（防火）対策 …… 63
２０．　年間行事計画 …… 65

１．学　校　概　要

名　称

沖縄県立　宜野湾高等学校

所在地

沖縄県宜野湾市真志喜２丁目２５番１号

沿　革

昭和５５（１９８０）年度
１月24日　定例県議会において、県立中頭Ｃ高校（県立宜野湾高等学校）の用地取得を議決
４月７日　県立中頭Ｃ高校（県立宜野湾高等学校）の敷地造成工事起工式挙行
８月30日　第11回県教育委員会において、県立中頭Ｃ高校（県立宜野湾高等学校）の設置方法決定
９月９日　県立中頭Ｃ高校（県立宜野湾高等学校）建築工事起工式挙行
11月１日　沖縄県立宜野湾高等学校教職員人事発令
　校長　新城久雄　他一名
沖縄県立宜野湾高等学校開校事務所を県教育庁内に設置

学　則	沖縄県立 宜野湾高等学校	宜野湾市真志喜	全日制	三　年	普通科

通　学 区　域	沖縄県立 宜野湾高等学校	普通科	宜野湾市 浦添市（港川中学校区域のみ）

改正　昭和６２年６月９日
12月11日　昭和５６年度県立高等学校入学者定員告示　宜野湾高等学校　普通科６学級２７０名
12月15日　沖縄県立宜野湾高等学校校章・校旗制定

昭和５６（１９８１）年度
３月17日　入学者選抜学力考査を県立中部商業高等学校において実施（18日まで）
　25日　昭和５６年度入学選抜合格者　２４６名（男子127、女子119）
　26日　本校創立第１期工事を完了
４月１日　高校生徒指導研究推進校（２年間）の指定
　10日　沖縄県立宜野湾高等学校開校式
　第１回入学式挙行、校旗樹立式
５月23日　沖縄県立宜野湾高等学校ＰＴＡ設立
６月７日　県商業実務競技大会において仲本美奈子（一年）読み上げ算優勝
８月20日　第２期工事（普通教室、特別教室、管理棟）着工
９月30日　体育館・水泳プール起工式
10月15日　庭石（創造・自主・誠実）建立
11月２日　生徒会発足

昭和５７（１９８２）年度
４月１日　教職員人事１２名発令
　昭和５７年度学校保健統計調査実施校の指定
　７日　第２回入学式挙行
５月８日　開校１周年、体育館完成記念式典並びに祝賀会
　記念講演「沖縄人のこころ」　講師　新城紀秀氏
11月20日　第１回学園祭「シーサイド８２青春と飛躍」（21日まで）
　29日　昭和５８年度県立高等学校入学者定員告示（県教委告示第１３号）
　県立宜野湾高等学校　全日制普通科７学級３１５名
２月21日　アーチェリー国体強化校の指定

昭和５８（１９８３）年度
４月１日　高等学校教育機器研究校の指定
　７日　第３回入学式挙行
10月30日　第１回体育祭「ときめきの時間、今若い鼓動を焼き尽せ」
11月18日　第２２回全国高等学校弁論大会　与那覇　大智（一年）優良賞
12月24日　アーチェリー競技場落成式、祝賀会
３月１日　第１回卒業式（卒業生　男子１１９名、女子１０１名、合計２２０名）　同窓会設立総会

昭和５９（１９８４）年度
４月１日　初代校長　新城久雄　首里高校校長へ転任　第二代校長　富山安信就任
　学習習熟度別指導研究校の指定（２年間）
　７日　第４回入学式挙行
６月９日　ヨット（女子）国体強化校の指定
８月５日　ＮＨＫ杯全国高校放送コンテスト（東京）　優秀賞テレビ番組制作部門

10月15日　奈良国体陸上競技出場（奈良県）　円盤投　長堂益丈
21日　文部大臣旗争奪弁論大会出場（長崎県）　優良賞　与那覇大智
３月１日　第２回卒業式（卒業生　男子１０９名、女子１０９名、合計２１８名）

昭和６０（１９８５）年度
４月 7日　第５回入学式挙行
８月２日　全国高校総合体育大会（石川県）
槍投優勝　渡久山直美、砲丸投５位　長堂益丈
25日　日中国際ジュニア陸上競技大会（滋賀県）槍投２位　渡久山直美
10月５日　創立５周年記念式典挙行、第２回学園祭
11月１日　全国高校弁論大会　優秀賞　与那覇大智
１月26日　九州インドアアーチェリー大会、女子個人総合優勝　宮城美鈴
31日　学習習熟度別指導研究発表会
３月１日　第３回卒業式（卒業生　男子９４名、女子１４５名、合計２３９名）
28日　全国アーチェリー選抜大会
女子シングル優勝　大城春野、男子シングル６位　下地常裕

昭和６１（１９８６）年度
４月７日　第６回入学式挙行
29日　第３４回兵庫リレーカーニバル、渡久山直美　槍投３位　県新、高校新（52m76）
６月11日　第３３回ＮＨＫ杯高校放送コンテスト杯
アナウンス部門　最優秀賞　宮城輝美、テレビ制作部門　優秀賞
30日　全国高校ユネスコ研究大会、県代表　安富祖倫子
７月20日　第１回世界ジュニア日本代表　渡久山直美　アテネへ
24日　全国高校放送コンテスト　アナウンス部門　優勝　宮城輝美
８月３日　全国インターハイ　渡久山直美　２連覇成る（52m58）
10月12日　第２回体育祭　テーマ「翔け今－世界に広がる太陽若人86」
16日　山梨国体　渡久山直美　優勝日本高校新記録達成（58m52）
11月１日　第２代校長富山安信那覇西高校へ転任、第３代校長大城清一赴任
16日　渡久山直美オリンピック強化選手に内定
３月10日　第４回卒業式（卒業生　男子１４８名、女子１３２名、合計２８０名）

昭和６２（１９８７）年度
４月７日　第７回入学式挙行（入学者　男子１４５名、女子１７０名、合計３１５名）
５月７日　全国高校選抜ヨット大会
女子ＦＪ級優勝（大城・與組）、男子ＦＪ級２位（平良・豊川組）
男子Ｓ級３位（池原・宮城組）
６月10日　ＮＨＫ放送コンテスト　テレビ部門　優秀賞、　アナウンス部門　優良賞
28日　大城春野　全米アーチェリー選手権大会日本代表となる
７月26日　第２０回全国高等学校アーチェリー選手権大会
男子団体３位、女子個人優勝　大城春野
８月６日　全国高校総体（ヨット）男子ＦＪ級５位　平良・豊川組　　女子ＦＪ級６位　大城・與組
10月13日　ヨットＦＪ全日本選手権大会２位　平良貴司
28日　国体アーチェリー　少年男子団体　優勝　平良・伊佐・新嵩
少年女子個人　優勝　大城春野
少年男子個人　優勝　高良、２位　新嵩
11月８日　全日本アーチェリー選手権大会４位　大城春野（全日本候補）
児童・生徒科学展　最優秀賞、読売新聞社賞、２年　宮島雄大
１月22日　読売新聞社昭和６２年度スポーツ賞　大城春野
２月19日　第１０回沖縄県青少年科学展
知事賞「エネルギーの移り変わりを表すモデル」２年　宮島雄大他４名
〃　「音の研究」２年　宮島雄大、仲宗根修、新城充弘
３月７日　女子剣道選手権大会　優勝　宮城利恵子、３位　宮里利恵
８日　第５回卒業式（卒業生　男子１３３名、女子１３５名、合計２６８名）

昭和６３（１９８８）年度
４月７日　第８回入学式挙行（入学者　男子１９９名、女子１６８名、合計３６７名）
７月30日　ＮＨＫ杯全国高校放送コンテスト優秀賞（テレビ番組制作部門）
10月８日　第３回学園祭（～９日）
テーマ「限りなき熱き鼓動」－理想の学園祭をめざして－
11月５日　九州地区コンテスト県大会テレビ制作部門最優秀賞
28日　県民体育大会アーチェリー個人優勝　高良修一、下地寛子
１月７日　昭和天皇ご逝去に伴い年号が改まる。
２月25日　第１１回沖縄青少年科学展沖縄電力社長賞　砂川寛行
３月10日　第６回卒業式（卒業生　男子137名、女子151名、合計288名）

昭和６４・平成元（１９８９）年度
４月７日　第９回入学式挙行（入学者　男子218名、女子142名、合計360名）
29日　アーチェリー春季九州大会　優勝　親泊竜也、２位　副田桂一
５月21日　九州水泳大会　１位　又吉康枝バタフライ100m、200m
６月16日　九州総体南九州予選（陸上）赤嶺信吾砲丸投げ準優勝

17日　全九州高校ヨット競技　Ｓ級男子準優勝
10月13日　第３回体育祭
17日　アーチェリー九州大会優勝　川平嘉成
11月11日　税に関する作文　沖縄国税事務署長賞　天久広貴
３月１日　第７回卒業式（卒業生　男子１３６名、女子１６４名、合計３００名）
25日　全国高校アーチェリー選抜大会　男子個人２位　親泊竜也

平成２（１９９０）年度
４月１日　第４代校長　大城正英　着任
９日　第１０回入学式挙行（入学者　男子２１１名、女子１４９名、合計３６０名）
15日　アーチェリー天城杯　優勝　親泊竜也　志喜屋智子
８月２日　アーチェリー全米選手権日本代表として出場　親泊竜也
10月22日　校舎増築工事着工（書道教室、ＣＡＩ教室）
11月10日　アーチェリー部福岡とびうめ国体　団体２位
男子個人２位　親泊竜也、女子個人２位　小橋川真裕美
14日　創立１０周年記念式典並びに祝賀会挙行
記念講演　演題「カメラを肩に歩いて見たこと考えたこと」　講師大石芳野氏（写真家）
12月１日　ヨット部海難救助で海上保安庁から表彰
野球部　親富祖弘也　プロ野球西武球団入団
３月１日　第８回卒業式（卒業生　男子１９１名、女子１６０名、合計３５１名）

平成３（１９９１）年度
４月８日　第１１回入学式挙行（入学者　男子１８１名、女子１３４名、合計３１５名）
５月10日　県教育委員会指定ＣＡＩ研究校
６月16日　世界ジュニア選手権最終選考会（静岡）１位　小橋川真裕美
７月　日　第１回アーチェリー世界ジュニア選手権大会（ノルウェー）
第１３位　小橋川真裕美（日本代表中１位）
10月５日　第４回学園祭　テーマ「開け文化の扉、築こう母校の歴史！今、我らの手で」
３月１日　第９回卒業式（卒業生　男子１９５名、女子１３９名、合計３３２名）
３月　全国高等学校柔道選抜大会沖縄代表　具志堅奈奈

平成４（１９９２）年度
４月１日　第５代校長　源河徳博　着任
７日　第１２回入学式挙行（入学者　男子１７６名、女子１３９名、合計３１５名）
10月４日　第４回体育祭　テーマ「若い力、高まる鼓動、燃やせ青春」
11月29日　剣道（富川杯）優勝　宮城博一
３月１日　第１０回卒業式（卒業生　男子１９０名、女子１４４名、合計３３４名）

平成５（１９９３）年度
４月１日　第６代校長　神山正夫　着任
７日　第１３回入学式挙行（８学級３２０名の定員）
入学者　男子１７２名、女子１３７名、合計３０９名
５月25日　九州高等学校総合体育大会、アーチェリー４位入賞　新藤伸幸
８月３日　全国高等学校総合文化祭　吹奏楽部パレードマーチング部門出場
３月１日　第１１回卒業式（卒業生　男子１６７名、女子１２７名、合計２９４名）

平成６（１９９４）年度
４月７日　第１４回入学式挙行（入学者　男子172名、女子137名、合計309名）
６月26日　全九州高等学校アーチェリー大会、男子個人２位　新藤伸幸，女子団体４位
８月７日　全国高等学校総合体育大会
ボクシング競技　ライトフライ級３位　米須　啓
アーチェリー　女子団体ベスト８位入賞
10月１日　第５回学園祭　「みんなで築こう文化の心、輝く瞳　君が主役だ」
11月７日　九州高等学校新人体育大会アーチェリー競技、女子団体優勝，男子団体４位
個人優勝　下地百子、30m ダブル２位　新藤南海子
１月15日　第１３回全国高等学校アーチェリー選抜県大会優勝　下地百子
３月１日　第１２回卒業式（卒業生　男子１５８名、女子１３２名、合計２９０名）

平成７（１９９５）年度
４月１日　第７代校長　宮城一郎　着任
７日　第１５回入学式挙行（入学者　男子１７２名、女子１３９名、合計３０９名）
６月18日　九州高等学校総合体育大会ボクシング競技、優勝 米須　啓（ライトフライ級）
８月４日　全国高等学校総合体育大会アーチェリー、女子団体　５位入賞
７日　全国高等学校総合体育大会ボクシング競技、準優勝 米須　啓（ライトフラ級）
９月24日　第１８回ニューライフ・アドベンチャー全国高校生の主張大会
與儀和香乃さん県代表で出場
10月８日　第５回体育祭　テーマ「すべてが可能、今輝く青春の汗」
17日　第５０回国民体育大会（ふくしま国体）
ボクシング　優勝　米須　啓（ライトフライ級）
アーチェリー　少年女子個人準優勝　新藤南海子
２月29日　校歌石碑の除幕式

３月１日　第１３回卒業式（卒業生　男子１６０名、女子１５１名、合計３１１名）

平成８（１９９６）年度
４月８日　第１６回入学式挙行
６月16日　九州高校ボクシング競技　準優勝　新垣公彦（モスキート級）
30日　九州高校アーチェリー大会　女子団体３位
８月５日　全国高校総合体育大会アーチェリー競技　女子団体３位
11月３日　九州高校新人体育大会アーチェリー競技　女子団体４位
９日　全国高校サッカー選手権大会県予選で優勝※全国高校サッカー選手権大会出場
17日　九州高校ボクシング競技　モスキート級Ｂパート　優勝　新垣公彦
24日　九州高校囲碁選手権大会　個人の部　優勝　松田みこと
28日　学校安全優良校として表彰される（日本体育学校健康センター）
１月12日　全国高校アーチェリー選抜大会県予選　優勝　崎濱秀直
３月１日　第１４回卒業式（卒業生　男子１５３名、女子１１６名、合計２６９名）

平成９（１９９７）年度
４月１日　第８代校長　金城富昭　着任
７日　第１７回入学式挙行（入学者　男子２１０名、女子１１０名、合計３２０名）
９月28日　全九州高等学校総合体育大会ﾎﾞｸｼﾝｸﾞ競技、２位島尻英明（モスキート級）
11月４日　第６回学園祭　「今輝け、青春の光・文化の灯」
16日　全九州高校新人ﾎﾞｸｼﾝｸﾞ競技　優勝　新垣公彦（ライトフライ級）
２月22日　県高校ﾎﾞｸｼﾝｸﾞ春季大会　優勝　新垣公彦（ライトフライ級）　優勝　砂川陽俊（ライト級）
３月１日　第１５回卒業式（卒業生　男子１５７名、女子１０１名、計２５８名）
24日　第９回全国高校ﾎﾞｸｼﾝｸﾞ選抜大会兼 JOC ｼﾞｭﾆｱｵﾘﾝﾋﾟｯｸｶｯﾌﾟ優勝　新垣公彦（ライトフライ級）

平成１０（１９９８）年度
４月１日　仲皿正伸教頭、新垣けい子事務長他１４名着任
７日　第１８回入学式挙行(男１７０名、女１１８名、計２８８名)
５月10日　全九州高校選手権水泳競技県予選　優勝　桃原奈都美（背泳１００Ｍ）
６月21日　全九州高校ボクシング競技大会　優勝　新垣公彦（ライト級）
７月29日　第２２回全国高校囲碁選手権大会男子個人　優勝　松田みこと
８月７日　全国総合体育大会ボクシング競技　優勝　新垣公彦（ライトフライ級）
11日　全国総合文化祭囲碁団体（県代表）　優勝　松田みこと
10月４日　第６回体育祭「輝く青春の汗　今ここに！」
11月７日　沖縄県緑化コンクール『学校緑化の部』入選
９日　第１０回ジュニアボクシング世界選手権大会(於：ｱﾙｾﾞﾝﾁﾝ　ﾌﾞｴﾉｽｱｲﾚｽ)
ライトフライ級日本代表　新垣公彦
15日　全九州高校新人体育大会ボクシング競技準優勝　砂川陽俊（ライト級）
12月31日　全国高校サッカー選手権出場　新潟工に PK 戦で敗戦
２月７日　第４回読売西部アマ棋聖戦　準優勝　松田みこと
10日　沖縄県児童生徒表彰　文化部門　松田みこと、スポーツ部門　新垣公彦
３月１日　第１６回卒業式(卒業生　男子１４２名、女子１０４名、合計２４６名)

平成１１（１９９９）年度
４月１日　上江洲清教頭　着任
普通科に文理特進・情報処理・スポーツ・国際・総合教養の５コースを設置
７日　第１９回入学式挙行(男子１９７名、女子１０４名、計３０１名)
６月20日　全九州高校総合体育大会
ボクシング競技準優勝　仲村啓吾（ライト級）砂川陽俊（ライトミドル級）
７月30日　全国総合文化祭山形大会　合同オーケストラ参加　新垣真弓、上原沙耶香、佐渡山鮎香
８月１日　全国高校総合体育大会ボクシング部(砂川陽俊、仲村啓吾)出場
９月30日　コンピュータ教室、書道教室改築終了
10月１日　第１回舞台祭　（Ｇ１　Ｍｏｖｅ　Ｓｔａｇｅ）
21日　熊本国体へ出場　仲村啓吾(ﾎﾞｸｼﾝｸﾞ)、末吉奈央子（ｱｰﾁｪﾘｰ）
11月18日　九州高校新人体育大会　ボクシング競技出場　仲村啓吾、玉城卓宏、親冨祖直
サッカー　Ｕ－１７九州選抜代表福島県へ　呉屋　良
３月１日　第１７回卒業式（卒業生　男子１３７名　女子７４名　合計２１１名）

平成１２（２０００）年度
４月１日　第９代校長　玉城盛松　着任
７日　第２０回入学式挙行（男子１８０名、女子１３４名、合計３１４名）
５月14日　九州選抜Ｕ１７サッカー大会優勝　宮城一茂（３年）・呉屋　良（３年）選出
10月１日　第７回学園祭　テーマ「震撼させよう　ともに築こう　文化と熱い青春を」
11月１日　座間味政光教頭　着任
５日　九州アーチェリー大会男子個人３位　名嘉大輔（１年）
11日　創立２０周年記念式典並びに祝賀会
３月１日　第１８回卒業式（卒業生　男子１６０名　女子１００名　合計２６０名）

平成１３（２００１）年度
４月１日　與那嶺みどり事務長　他職員１７名着任
２日　沖縄県教育委員会「中途退学対策研究」の研究校指定

７日　第２１回入学式（男子１９０名、女子１２９名、合計３１９名）
８月３日　第３４回全国高等学校アーチェリー選手権大会男子団体派遣
５日　第２５回全国高等学校総合文化祭福岡大会出場・文化連盟賞授与
知名一彦（３年）・喜瀬操子（３年）・本　政美（３年）・辻本みき（２年）
10月７日　第７回体育祭　テーマ「ギラギラ輝く太陽のもと、うちなーんちゅの熱き魂　鳴り響け」
12日　平成１３年度国民体育大会みやぎ大会、
○サッカー 呉屋良（３年）　○レスリング　仲原司（３年）・渡慶次大二郎（３年）参加
21日　全九州アーチェリー新人大会参加
男子団体５位、個人８位入賞　喜屋武盛和（２年）
女子個人戦６位入賞　与那嶺みなみ（１年）
２月５日　第５１回全国高等学校スキー大会　高嶺朝也（２年）参加
３月１日　第１９回卒業式（卒業生　男子１８２名　女子８３名　合計２６５名）

平成１４（２００２）年度
４月８日　第２２回入学式挙行（男子１８８名　女子１３４名　合計３２２名）
６月21日　九州高等学校総合体育大会鹿児島大会
ボクシングウェルター級優勝石川竜一（3年）○レスリング63３kg級参加　赤嶺匡哉（3年）
８月４日　平成１４年度全国総合体育大会参加
レスリング競技　赤嶺匡哉（3年）、○ボクシング　石川竜一（3年）
15日　平成１４年度全国高校生グレコローマンスタイル大会参加
赤嶺匡哉（３年）、前田拓美（２年）、伊差川佳浩（２年）、金城勝利（１年）
９月24日　第５７回国民体育大会高知大会少年ヨット競技４回戦進出　吉田哲（２年）
27日　第２回 舞台祭　　テーマ「みんなで作ろう新しいＧＩ、みせろ宜校の団結力」
10月25日　第５７回国民体育大会高知大会参加
ボクシング３位　石川竜一（３年）　　レスリング　赤嶺匡哉（３年）
12月17日 全日本卓球選手権大会参加　比嘉拓也（２年）
22日 レスリング競技選手権大会宮崎大会参加　金城勝利（１年）
２月７日 第３８回全九州高等学校レスリング新人大会参加　伊差川佳浩（２年）・金城勝利（１年）
３月１日 第２０回卒業式（卒業生　男子１５０名、女子１１０名　合計２７２名）
26日 第２１回全国高等学校アーチェリー選抜静岡大会参加　中里あい（１年）・名嘉一敏（２年）
27日 第１４回九州高等学校選抜ヨット選手権大会３位　吉田　哲（２年）

平成１５（２００３）年度
４月１日　護得久朝輝教頭、神村梨津子事務長他職員２９名着任
７日　第２３回入学式（男子１５９名、女子９４名、合計２５３名）
５月５日　第１６回こうべ全国洋舞ｺﾝｸｰﾙ＜クラッシックバレー部門＞入選　成田麻穂（１年）
９日　第１９回全国高等学校選抜ヨット選手権大会（鳥取大会）
○ｼｰﾎｯﾊﾟｰＳＲ級第６位吉田哲（３年３組）
６月28日　全国レスリング大会派遣 嘉手苅(３年)
７月19日　静岡国体第２３回全九州ﾌﾞﾛｯｸ大会「ｼﾞｭﾆｱ部門」（全日本ﾎﾞｳﾘﾝｸﾞ協会）１位 下地健太(１年)
８月23日　第３９回ＡＭＦワールドカップ全国決勝大会（全国ﾎﾞｳﾘﾝｸﾞ協会）２位 下地健太(１年)
10月４日　第８回 学園祭　メインテーマ「太陽のもと海のもと　成功させよう学園祭」
11月６日　2003ＵＳｵｰﾌﾟﾝ空手道選手権大会選手派遣
江田浩和(１年)（少年型・実践）、又吉健太(２年)（少年型・実践）
22日　沖縄県緑化コンクール　学校緑化の部　準特選
１月22日　第３２回ローザンヌ国際バレエコンクール（ｽｲｽﾎﾞｰﾘｭ劇場）　成田麻穂(１年)
３月１日　第２１回卒業式（卒業生　男子１７７名　女子１１４名　合計２９１名）
10日　修学旅行実施
13日　第３３回全九州中学校･高校ﾎﾞｳｳﾘﾝｸﾞ選手権大会：１位 下地健太　（１年）
24日　修了式・離任式　（玉城盛松校長、吉村賢章教諭、渡久地良子教諭）退職、他２３名転出

平成１６（２００４）年度
４月１日　津嘉山ヒサ子校長他職員30名着任
７日　第２４回入学式挙行（男子１７２名、女子７３名、合計２４５名）
７月20日　レスリング全国総体選手派遣　　７４kg級　金城勝利(３年)
21日　第２４回九州ﾌﾞﾛｯｸ大会（国民体育大会）：個人３位　下地健太（２年）
27日　第２８回全日本高校選手権ボウリング大会　：２位　下地健太（２年）
10月２日　第８回 体育祭　テーマ「元気ハツラツみなぎる闘志　今こそ魅せろ宜野湾魂」
11月16日　平成１６年度県高校生国際交流派遣　澤沢優香(３年)
24日　九州高等学校新人体育大会　ﾎﾞｸｼﾝｸﾞ競技　ﾐﾄﾞﾙ級：２位　島袋光一郎（１年）
２月７日　平成１６年度沖縄高校生国際文化交流派遣　（美術部門）ｵｰｽﾄﾗﾘｱｼﾄﾞﾆｰ 澤岻優香（３年）
３月１日　第２２回卒業式（卒業生　男子１７０名、女子１１８名　合計２８８名）
24日　修了・離任式　護得久朝輝教頭他２２名転出､退職（武島シゲ子、入嵩西道子、喜友名洋子）

平成１７（２００５）年度
３月１日　安里辰洋教頭他職員24名着任
７日　第２５回入学式（男子１４８名、女子９９名、合計２４７名）
４月14日　県教育委員会指定「教育工学」の研究校指定
17日　沖縄ｵｰﾌﾟﾝｻﾗﾀﾞｶｯﾌﾟﾌﾟﾛ･ｱﾏﾎﾞｰﾘﾝｸﾞﾄｰﾅﾒﾝﾄ　　ｱﾏﾁｭｱ部門優勝：下地健太（３年）
５月28日　高校総体沖縄県予選　アーチェリー　　団体　男女優勝
レスリング　　個人　９６ＫＧ級　優勝　松田正樹（３年）

６月18日　九州総体派遣　レスリング部
７月28日　九州総体派遣　アーチェリー部団体男女
８月２日　全国総体派遣　レスリング部 松田正樹（３年）
８日　全国総体　アーチェリー派遣　団体男女
30日　第３回舞台祭(G1 move stage)「祭りだよ！激しく踊れBoys&Girlsクラスの絆を見せてやれ」
10月29日　新人体育大会
ボクシング競技個人・バンタム級１位　江藤伸吾（１年）・ライト級１位　仲本宗寛（１年）
・ミドル級１位　島袋光一郎（２年）
11月５日　空手ＵＳオープン三冠（組手、形、棒）　江田浩和（３年）
20日　九州新人大会　ボクシング　ミドル級　２位　島袋光一郎（２年）
３月１日　第２３回卒業式（卒業生　男子１４３名　女子８７名　計２３０名）
４日　修学旅行（２年生、希望者８５人）８日まで　旅行地：北海道、東京都
24日　修了式・離任式　山口良子、宮城明、山里幸子 退職、神村梨津子事務長他２２名転出

平成１８（２００６）年度
４月３日　翁長博事務長　他職員２１名着任
７日　第２６回入学式挙行（男子１３２名、女子７４名、合計２０６名）
５月27日　県高校総体
アーチェリー競技　団体男女優勝
７０Ｍw男子 優勝 根路銘 良太（２年）　女子　優勝 長浜 清香（２年）
３０Ｍw男子 優勝 安里　哲尚（３年）　女子　優勝 仲村 幸美（１年）
ボクシング競技個人　フライ級　優勝 大城 雄輝（３年）
ミドル級　優勝 島袋 光一郎（３年）
レスリング競技個人　フリースタイル50kg級　優勝 石川 真（３年）
６月24日　九州高校総体アーチェリー競技 男女団体競技出場
７月30日　全国高校総体 出場
アーチェリー競技 団体男女
ボクシング競技 フライ級　大城 雄輝（３年）
レスリング競技 ﾌﾘｰｽﾀｲﾙ50kg級 石川 真（３年）
９月23日　県高校新人大会アーチェリー競技
男女団体優勝
個人５０ｍ、３０ｍラウンド　男子　1位　仲本　博貴(２年)
個人３０ｍダブル　男子１位　桃原　拓也（１年）、女子１位　仲村　幸美（１年）
30日　第９回学園祭 テーマ「青春の１ページ　みんなの心を一つに　～ウチナンチュ魂～」
10月１日　兵庫国体少年サッカー県代表出場
砂川　太志（２年）・城間　蓮（１年）・小波津　凱人（１年）
21日　高校新人体育大会　空手道競技　女子個人形　優勝　松門　周（２年）
29日　九州高校新人アーチェリー競技　団体男女５位
５０ｍ３０ｍラウンド　男子　４位　仲本　博貴（２年）
31日　高校新人体育体育大会　ボクシング競技　フェザー級優勝　江藤伸吾（２年）
11月３日　高校新人体育大会　水泳競技　女子自由形50ｍ　優勝　竹田　結（１年）
８日　九州放送コンテスト県大会朗読の部　優良賞　石川　真由（２年）
18日　空手道南九州ブロック大会高校女子個人形の部　準優勝　松門　周（２年）
26日　九州高校新人ボクシング大会学校対抗　5位
フェザー級Ａ　優勝　江藤伸吾（２年）　ライト級Ｂ　優勝　仲本宗寛（２年）
ミドル級Ｂ　優勝　名嘉山謙人（１年）
12月17日　高校ﾎﾞｸｼﾝｸﾞ選手権大会
フェザー級　優勝　江藤伸吾（２年）　最優秀選手賞受賞
17日　Ｕ－１７ｻｯｶｰﾜｰﾙﾄﾞｶｯﾌﾟ日本代表候補　砂川　太志（２年）
20日　県教育委員会指定「教育工学研究」研究報告会
１月６日　県高校アーチェリー選手権大会　優勝　仲本　博貴（２年）
２月４日　県高校ボクシング春季大会　フェザー級　優勝　江藤伸吾（２年）
３月１日　第２４回卒業式（卒業生　男子１２８名　女子５９名　合計１８７名）
３日　修学旅行（２年生、希望者８５人）７日まで　旅行地：北海道・東京都
24日　修了式・離任式 津嘉山ヒサ子、仲松辰男、仲松枝美子、又吉慧、山内昌春、大城義徳 退職、
安里辰洋教頭他２３名転出

平成１９（２００７）年度
４月１日　真栄田盛夫校長他職員２２名着任
９日　第27回入学式（男子１６３名、女子７５名、合計２３８名）
29日　県高校空手道夏季大会　個人形 準優勝　松門 周（３年）
30日　サッカーＵ－１７日本代表選考候補選考キャンプ参加：砂川大志（３年）
６月２日　県高校総体
空手道　女子個人形 優勝：松門 周（３年）
ボクシング　個人 フェザー級 優勝：江藤伸悟（３年）
アーチェリー 団体男女優勝
個人 男子７０ mw １位：仲本博貴（３年）男子３０ｍｗ１位：比嘉隼（３年）
女子３０ mw １位：仲尾　彩（１年）
７月９日　砂川大志(３年)、Ｕ－１７ 日本代表 「第１１回国際ユースサッカーＩＮ新潟大会」参加
８月４日　全国高校総体出場　アーチェリー 団体男女
空手道　女子個人形：松門 周

９月23日　県高校新人大会
水泳　女子バタフライ５０Ｍ　１位：竹田 結
アーチェリー団体男女優勝
男子個人５０ｍ３０ｍラウンド１位：桃原拓也　男子３０ｍダブル１位：翁長久弥
女子個人５０ｍ３０ｍラウンド１位：仲村幸美　女子３０ｍダブル１位：松尾百合香
30日　秋田国体出場　松門 周（空手道女子個人形）
10月７日　第９回体育祭
テーマ「燃えつきろ肉体！　かけぬけろ青春！　輝きだせ宜野湾の星！」
27日　九州高校新人アーチェリー競技大会　男子個人３０Ｍダブル　翁長久弥（３位）
11月13日　２年生職場体験（インターンシップ）実習
12月16日　県高校ボクシング選手権大会　　江藤伸悟：優勝（ライト級）
２月８日　平成１９年度 沖縄県児童生徒表彰受賞（スポーツ）砂川　太志（３年）
３月１日　第２５回卒業式（男子１１３名　　女子７４名　合計１８７名）
３日　修学旅行（２年生、希望者８５人）７日まで　旅行地：北海道・東京都
24日　修了式・離任式
知花久則教頭他２０名転出　　島袋盛範、玉城文郎退職

平成２０（２００８）年度
４月１日　慶田喜則教頭　他職員１８名着任
７日　第２８回入学式（男子１５５名、女子７１名、合計２２６名）
31日　県高校総体
アーチェリー 団体男女優勝
個人男子３０ｍ１位：仲村和哉（３年）男子７０ｍ１位：桃原拓也（２年）
女子７０ｍ１位：仲尾　彩（３年）
ボウリング団体女子優勝
個人女子１位：濱元美貴恵（ハイゲーム・ハイシリーズ）
ヨット
個人女子シーホッパーＳＲ級　１位：比嘉祥子
サッカー準優勝
８日　第36回全沖縄高校ボウリング選手権大会
団体女子優勝　個人女子優勝　濱元美貴恵
21日　九州高校総合大会（大分県）
アーチェリー部派遣　　サッカー部派遣
28日　全国高校総体（埼玉県）アーチェリー男女団体派遣
８月５日　全国高校総合文化祭（群馬県）　赤嶺真利恵（２年）派遣
第23回東海北信越高等学校選手権大会兼高体連加盟校全国選抜大会（ボウリング）
個人男子優勝　長嶺将哉　個人　女子６位　濱元美貴恵
20日　新人大会アーチェリー競技
団体男女優勝
個人男子３０ｍ・５０ｍ１位：源古友樹　　男子３０ｍｗ１位：新垣栄吾
女子３０ｍ　１位：仲尾彩　５０ｍ１位：仲尾彩
27日　第４回舞台祭
「見つけよう自分の力を！演じよう新たな自分を！今この大舞台で！」
11月１日　県高校新人体育大会
ボウリング団体男女優勝
個人男子　１位：長嶺将哉　　１位（ハイスコアー）
個人女子　１位：濱元美貴恵　１位（ハイゲーム）　１位（ハイシリーズ）
５日　２年生職場体験実習（インターンシップ）
９日　マーチングインオキナワ2008　最優秀賞：吹奏楽部
16日　第６回全沖縄高校対抗ボウリング選手権大会
ペア　女子優勝：濱元美貴恵　叶有希　個人　女子優勝：濱元美貴恵
28日　全日本ユースナショナルチームメンバー決定　濱元美貴恵
１月10日　高校新人大会
ラグビーフットボール優勝（１０人制の部）
３月１日　第２６回卒業式（卒業生　男子１００人　女子５４人　合計１５４人）
24日　修了式・離任式（翁長　博事務長　他１４名転出）

平成２１（２００９）年度
４月１日　恩河幸彦事務長　他職員１６名着任
７日　第２９回入学式（男子１５１名、女子７０名、合計２２１名）
24日　Ｕ－１６九州トレセンリーグ大会　優勝　新里ジュリアン（沖縄県代表）
５月30日　県高校総体(～6/3)
アーチェリー団体　男女優勝
個人　30ﾒｰﾄﾙ　男子　1位：田島淳史　　女子　1位：真栄里彩
70ﾒｰﾄﾙ　男子　1位：安里典祥　　女子　1位：筒井美香子
ボウリング団体　男女優勝
ヨット　　個人　女子シーホッパーＳＲ級　1位：比嘉祥子
６月７日　第３７回全沖縄高校ボウリング選手権大会　１位：濱元美貴恵
21日　全九州高等学校体育大会(熊本県派遣)
アーチェリー団体　男子３位
ボクシング　個人　１位　モスキート級Ｂパート　大城雄真

３位　ライト級Ａパート　新屋敷龍一
３位　フライ級Ｂパート　海老田京介
７月18日　国民体育大会第29回九州ブロック大会サッカー少年男子　準優勝　新里ジュリアン（県代表）
８月５日　第２４回東海北信越高等学校選手権大会兼高体連加盟校全国選抜大会（ボウリング）
個人　男子　ハイシリーズ　長嶺将哉　女子　４位　濱元美貴恵
団体　男子２人チーム戦　６位　長嶺将哉　新垣勇樹
女子２人チーム戦　５位　濱元美貴恵　加島杏奈
12日　第５回九州地区吹奏楽コンテスト　優秀賞（１位）
19日　第４回ＯＦＤＡ主催高校生ファッションデザイン画コンテスト　最優秀賞　稲嶺葉月
９月19日　琉米高校生漫画コンテスト2009　最優秀賞　美術部
19日　第３８回沖縄県高等学校音楽コンテスト　ヴォーカルアンサンブルの部　金賞
22日　第２８回沖縄県高等学校マーチングフェスチバル　金賞　吹奏楽部
26日　第１０回学園祭(～9/27)
テーマ「輝け青春！熱い友情！！はじけろ！！！　ＶＩＶＡ　ＧＩＮＯＷＡＮ！」
10月25日　第２２回マーチング in オキナワ2009　最優秀賞　吹奏楽部
31日　沖縄県高等学校新人体育大会(～11/3)
新人大会アーチェリー　団体　男子優勝　女子準優勝
個人　３０ﾒｰﾄﾙ　男子　１位：伊川朋希　５０ﾒｰﾄﾙ　男子　１位：新垣栄悟
個人　３０ﾒｰﾄﾙ　女子　１位：真栄里彩
ボウリング団体　女子：優勝　男子：２位
個人　女子　１位：濱元美貴恵　１位：加島杏奈（ハイゲーム・ハイシリーズ）
ヨット　個人　女子シーホッパーＳＲ級　１位：比嘉祥子
ボクシング　個人　ライト級　1位：新屋敷龍一
11月７日　第８８回全国高等学校サッカー選手権大会沖縄県大会　準優勝
９日　読書週間（～２４日）
18日　２年生職場体験実習（インターンシップ）（～２０日）
第７回全沖縄高校対抗ボウリング選手権大会
ペア　女子　１位　濱元美貴恵　加島杏奈
個人　男子　１位　長嶺将哉
12月５日　第３４回沖縄県吹奏楽アンサンブルコンテスト
クラリネット三重奏：銀賞　金管八重奏：銀賞
24日　沖縄県高等学校新人体育大会　男子第44回サッカー競技大会　準優勝
12日　第３１回九州高等学校サッカー新人大会出場（宮崎県）
３月１日　第２７回卒業式（卒業生　男子１４２名　女子６６名　合計２０８名）
24日　修了式・離任式（校長真栄田盛夫、長濱喜代子退職　他１７名転出）

平成２２（２０１０）年度
４月１日　仲間靖校長　他職員１９名着任
７日　第３０回入学式（男子１５３名、女子８０名、合計２３３名入学）
23日　新入生歓迎球技大会
５月７日　遠足　1年（サンセットビーチ）　2年（アラハビーチ）　3年（トロピカルビーチ）
16日　ＰＴＡ総会　授業参観
18日　大学進学希望者対象進路講演会　講師　宇田津一郎氏（元宮崎西高等学校長）
29日　県高校総体(～6/2)
アーチェリー
団体　男子優勝
個人　30ﾒｰﾄﾙﾀﾞﾌﾞﾙ　男子　1位：池田偉盛　3位：伊波正太郎　女子　1位：矢尾綺菜
70ﾒｰﾄﾙﾀﾞﾌﾞﾙ　男子　1位：新垣栄悟　2位：砂川直之　3位：東恩納翔太
女子　2位：真栄里彩
ボウリング
団体　男女優勝
個人　男子　1位：長嶺将哉　女子　1位：叶有希　2位：濱元美貴恵
女子ﾊｲｼﾘｰｽﾞ、ﾊｲｹﾞｰﾑ　1位：濱元美貴恵
ボクシング　団体　2位　個人　ﾋﾟﾝ級　1位：大城雄馬　ﾗｲﾄ級　1位：新屋敷龍一
ヨット　個人　女子シーホッパーＳＲ級　1位：比嘉祥子
サッカー　３位
６月３日　進路講演会　講師　本校卒業生
14日　平和学習職員研修会　講師　新城俊昭先生（本校教諭）
18日　国際ソロプチミスト沖縄　2009年度ヴァイオレット・リチャードソン賞　比嘉祥子
20日　第16回九州高文連美術・工芸・書道・写真展沖縄大会　優秀賞：比嘉瑞希
22日　平和学習講演会
演題「沖縄戦の図から見えるもの」　講師　佐喜眞道夫氏（佐喜眞美術館 館長）
７月４日　第55回九州吹奏楽コンクール沖縄支部予選　銀賞
７日　生徒会役員選挙　会長：渡真利一雅　副会長：徳比嘉里奈、濱川麻鈴
13日　校内弁論大会　最優秀賞：松門協　優秀賞：鈴木ターニア　優良賞：宮城純一、宮城佐和子
13日　第１２回アジアインタースクール選手権大会（ボウリング）　４人チーム戦　準優勝
28日　美ら島総体総合開会式
８月４日　第25回東海北信越高等学校選手権大会兼高体連加盟校全国選抜大会（ボウリング）
個人　男子２位　長嶺将哉、男子総合５位　新垣勇樹、　女子１位　濱元美貴恵
団体　女子２人チーム戦　２位　濱元美貴恵　叶有希
女子２人チーム戦　６位　加島杏奈（※那覇西とのチーム）

９日　第２０回「児童生徒の平和メッセージ」　図画部門　優良賞　仲本莉那
９日　第６回九州地区吹奏楽コンテスト　優良賞
13日　第２０回沖縄県高等学校野外スケッチ大会　優良賞　比嘉瑞希
９月18日　第38回名護市長杯争奪ラグビーフットボール大会　10人制の部　優勝
19日　校内美化作業（PTA 主催、9：00～12：00）
23日　第29回沖縄県高等学校マーチングフェスティバル　金賞　吹奏楽部
23日　県高文連弁論大会　優良賞：松門協
28日　第65回国民体育大会ゆめ半島千葉国体　ボウリング　少年男子団体　5位　長嶺将哉
10月２日　第１０回体育祭　テーマ「熱戦　烈戦　超決戦　欲しいのは君の視線！！」
10日　第28回九州マーチングコンテスト　銀賞　吹奏楽部
24日　第50回沖縄県生徒科学賞作品展　学校賞
27日　薬物乱用防止教室　講師　天願勇氏(クリニックぎのわん院長、本校産業医)
30日　沖縄県高等学校新人体育大会
ボウリング　　団体　男子２位
アーチェリー
団体　男子２位　　女子優勝
個人　30ﾒｰﾄﾙﾀﾞﾌﾞﾙ　男子 3位：伊波正太郎
50ﾒｰﾄﾙ30ﾒｰﾄﾙ　男子 2位：東恩納翔太　3位：西平守志　　女子　1位：真栄里彩
11月５日　第34回沖縄県高等学校総合文化祭ポスターデザイン　優良賞：宮城里紗、崎濱凜
６日　第34回沖縄県高等学校総合文化祭美術工芸部門
優秀賞：仲本莉那　　優良賞：大城愛美、呉屋妃愛、宮城千佳、金城奈々美
８日　第47回読書感想文感想画コンクール（中部支部）　優秀賞・入選（合計24名）
11日　２年スポーツコースキャンプ実習（～12日）、３年情報処理コース IT 実習
13日　創立30周年記念式典並びに祝賀会挙行
記念講演　演題「教えたくないことと伝えたいこと」講師 赤嶺しげたか氏（本校８期生）
17日　２年職場体験実習（インターンシップ）（～19日）
18日　テーブルマナー講習会（３年食物選択）（ラグナガーデンホテル）
27日　第43回全九州高等学校新人ボクシング競技大会　ﾋﾟﾝ級　優勝　大城雄真
12月８日　職場体験実習（インターンシップ）発表会
16日　芸術科(音楽・美術・書道)学習発表会（宜野湾市コンベンションセンター）
テーマ「われら　宜野湾高校に　創造の夢がわく」
19日　第38回マーチングバンド・バトントワーリング全国大会　金賞　吹奏楽部
１月５日　沖縄県高等学校新人体育大会推戴式（サッカー、ラグビー）
22日　沖縄県高等学校新人体育大会　ラグビー（１０人制の部）　４位
28日　３年スポーツコース駅伝
31日　第17回沖縄県高等学校春季ボクシング大会　ﾋﾟﾝ級　優勝　大城雄真
２月11日　第47回沖縄県青少年読書感想文・感想画コンクール　優秀賞　比嘉瑞希
18日　防災訓練　講評　米須清昌氏（宜野湾市消防署真志喜出張所 所長）
３月１日　第28回卒業式（卒業生　　男子１４７名　　女子６７名　　合計２１４名）
24日　修了式・離任式
（恩河幸彦事務長、他職員２３名転出　新城俊昭、新垣綾子、盛山典子、当山恵子：退職）

平成２３（２０１１）年度
４月１日　翁長博事務長　他職員１９名着任
７日　第３１回入学式（男子１６７名、女子７０名、合計２３７名入学）
22日　新入生歓迎球技大会
５月６日　体験学習　1年（サンセットビーチ）2年（安良波ビーチ）3年（県立博物館・美術館）
15日　ＰＴＡ総会　授業参観
24日　県高校総体先行競技（宮古工業高校体育館）　ボクシング（ﾋﾟﾝ級）　優勝：大城雄真
27日　高校総体推戴式・県高校総体総合開会式
28日　県高校総体(～6/1)
アーチェリー
団体　男子優勝
個人　30ﾒｰﾄﾙﾀﾞﾌﾞﾙ　男子　1位：新里航平　2位：比嘉高大　3位：米須隆人
70ﾒｰﾄﾙﾀﾞﾌﾞﾙ　男子　2位：東恩納翔太　3位：武井航太　4位：池田偉盛
女子　1位：真栄里彩
ボウリング　男子　2位：前仲雄太
６月３日　進路学習講演会　講師　本校卒業生
８日　生徒総会・野球部推戴式
13日　平和学習職員研修会（職員対象）　講師　宮城晴美氏（元那覇市歴史博物館職員）
22日　「6.23慰霊の日」平和学習講演会（生徒対象）演題「沖縄戦と集団自決」；講師　宮城晴美氏
７月５日　１年進路講話　講師　北村俊夫氏
６日　健康講話　演題「生と性」～自分らしい生き方を見つけるために～
講師　垣花美智江氏（那覇看護専門学校）
６日　生徒会役員選挙　　会長：新川敬人　　副会長：新垣大、濱川麻鈴
12日　校内弁論大会　最優秀賞：宮平佳奈　優秀賞：比嘉葵　優良賞：具志堅美涼、宮里梨乃
15日　交通安全講話　講師　渡口憲（宜野湾署交通課企画規制係長）
演題　「正しい交通ルール」
８月５日　第５回全国高等学校総合文化祭美術工芸部門　　文化連盟賞　仲本莉那

7日　第20回全国高等学校漫画選手権大会本選　　審査委員長賞　宮城里紗
8日　沖電工杯第45回沖縄県サッカー祭　Ａ組Ｃ・Ｇパート　優勝
11日　第21回沖縄県高等学校野外スケッチ大会　　優良賞　崎濱　凛
21日　第56回九州吹奏楽コンクール　　銀賞
９月10日　波布リーグ2011（沖縄県Ｕ－18　LEAGUE）前期　優勝　、後期　準優勝、
前期；最優秀選手賞　山崎滉太、優秀選手賞　渡名喜庸将、ﾍﾞｽﾄｺﾞｰﾙｷｰﾊﾟｰ賞　荒垣綾太
後期；優秀選手賞　玉城正登
15日　防災訓練（地震・火災・津波）　講評　宜野湾市消防本部；米須清一課長、大川茂課長、島袋辰典係長
真志喜出張所；米須清昌所長
22日　県高文連弁論大会　　奨励賞　宮平佳奈
第8回野村流古典音楽保存会「保存会賞」　奨励賞　金賞　久保田楠未
24日　平成23年度沖縄県高等学校新人体育大会アーチェリー競技（9/24～9/25）
団体戦　男子　優勝
個人戦　50ﾒｰﾄﾙ30ﾒｰﾄﾙ　男子　　2位：池田偉盛　　3位：西平守志
30ﾒｰﾄﾙﾀﾞﾌﾞﾙ　男子　　優勝：玉城岳　　2位：比嘉高大
第30回沖縄県マーチングフェスティバル　金賞　吹奏楽部
30日　第５回舞台祭（9/30～10/1）　テーマ「今年も来たか舞台祭、ならばやろうぜ宜高生」
10月９日　第29回九州マーチングコンテスト　銀賞
16日　第２回全国ｹｰﾌﾞﾙﾃﾚﾋﾞ局選抜将棋選手権大会 OCN 大会　Ａ級優勝　宮里球道
28日　第28回沖縄県商業高等学校英語スピーチコンテスト　最優秀賞　髙安健一郎
30日　沖縄県愛鳥週間ポスターコンクール　優秀賞　仲本莉那
11月１日　沖縄県高等学校新人体育大会ボクシング競技　　ライト級　2位　並里陸
３日　第24回マーチング　イン　オキナワ2011 最優秀賞
13日　第9回沖縄県高等学校対抗ボウリング選手権大会
ペア　2位　前仲雄太・新里望　　5位　宮城奨・伊野波盛二朗
個人　3位　新里望　　4位　宮城奨
21日　沖縄県全島緑化県民運動ポスター原画コンクール　最優秀賞　仲本莉那
26日　全九州高等学校新人ボクシング競技　　ライト級　3位　並里陸
30日　WATTA －こころのメッセージ　「夢」部門　　最優秀部門賞　仲本莉那
12月４日　第46回琉球古典芸能コンクール　新人賞　東當智尋
７日　インターンシップ発表会　５・６校時　本校体育館
10日　第36回沖縄県吹奏楽アンサンブルコンテスト　金管八重奏・クラリネット四重奏　銀賞
18日　沖縄県高等学校ボクシング選手権大会
ライトフライ級　優勝　大城雄真、　ライト級　　2位　並里陸
フライ級　　2位　志良堂清力、　　ピン級　　3位　山城峻也
19日　芸術科（音楽・美術・書道）学習発表会（沖縄コンベンションセンター）
25日　平成23年度中部支部サッカー競技大会　第３位
28日　第２回琉球新報バレエコンクール　ｸﾗｼｯｸﾊﾞﾚｴ個人部門ｸﾞﾗﾝﾌﾟﾘ・県知事賞　安里友香
１月８日　第28回全国商業高等学校英語スピーチコンテスト　最優秀賞・文部科学大臣賞　髙安健一郎
18日　沖縄県高等学校新人体育大会推戴式（サッカー、ラグビー）
27日　３年スポーツコース駅伝（名護21世紀の森→本校）
２月１日　３年献血講話　講師　宮城俊之氏（沖縄赤十字血液センター）
２日　３年金融講話　講師　日高憲一氏（ひだか司法書士事務所）
５日　第37回沖縄県吹奏楽ソロコンテスト
トランペット独奏　銀賞　松原早希、マリンバ独奏　グランプリ　佐藤健詞郎
６日　免許取得者安全指導　　講師　宜野湾警察署交通課企画規制係長　渡口　憲
23日　１・２年進路講演会　講師　ひーぷー（真栄平仁）氏（劇団 O. Z. E 代表）
24日　人権講話　講師　名嘉ちえり氏（更生保護法人がじゅまる沖縄ＤＶ加害者更生相談員）
３月１日　第29回卒業式（卒業生　　男子１２４名　　女子７１名　　合計１９５名）
23日　修了式・離任式（仲間靖校長、他職員２０名転出）

平成２４（２０１２）年度
４月１日　當眞武校長（前年度教頭）、石垣有三教頭他職員１８名着任
９日　第32回入学式（男子１６１名、女子７９名、合計２４０名）
27日　体験学習　1年（サンセットビーチ）2年（県立博物館・美術館）3年（トロピカルビーチ）
５月２日　新入生歓迎球技大会
８日　「復帰４０周年」特設講演会　講師：新城俊昭（元本校職員、沖縄大学客員教授）
13日　第32回平成24年度国体九州ブロック大会沖縄県予選山岳　個人１位　宮里健大
20日　ＰＴＡ総会　授業参観
６月１日　高校総体推戴式・県高校総体総合開会式(～6/3)
サッカー競技　男子優勝　サッカー部
ボウリング競技　団体準優勝　仲松俊貴・新里望　男子個人優勝：新里望
アーチェリー競技 30mﾀﾞﾌﾞﾙ　女子　1位：新垣ひな子
８日　進路学習講演会　講師　本校卒業生

13日　生徒総会・野球部推戴式
15日　IT パスポート試験合格　喜友名剛志
７月１日　全国商業高校学校協会主催ワープロ検定１級合格　新城優美
４日　生徒会役員選挙　　会長：又吉太智　　副会長：喜屋武雅、上間拓郎
５日　１年進路講話　講師　大鶴　恵太（リクルート進学事業本部　進学サポート部）
11日　校内弁論大会　最優秀賞：仲原優歌　優秀賞：新垣向奈乃　優良賞：大宜見幸歩、平良拡哉
19日　交通安全講話　講師 渡口　憲（宜野湾署交通課企画規制係長）
31日　第５２回沖縄県吹奏楽コンクール　金賞　吹奏楽部
８月６日　第27回東海北信越高等学校選手権大会兼高体連加盟校全国選抜大会６位　新里望
９月17日　第31回沖縄県マーチングフェスティバル　金賞　吹奏楽部
10月６日　第１１回学園祭　テーマ「母校の歴史を築け！　楽しむなら今でしょ！ -Sunshine Ginowan-」
７日　第３０回九州マーチングコンクール　銀賞　吹奏楽部
29日　薬物乱用防止教育講演会　講師　仲本　環（沖縄県警本部生活安全部少年課）
11月４日　第36回沖縄県高等学校総合文化祭写真部門　優秀賞　玉元花菜
５日　防災訓練（地震・津波）
７日　芸術鑑賞　「組踊　執心鐘入」（子の会）宜野湾市民会館大ホール
８日　スポーツ・健康コースキャンプ実習２日間　名護青少年の家（２年生　３６名）
14日　インターンシップ実施３日間（２年生　２３６名）
22日　性（エイズ）教育講演会　講師　宮國　友美（ぐしかわ看護専門学校）
29日　第２体育館竣工（建築面積　1050.13平方メートル　床面積　924.64平方メートル）
30日　第２体育館安全祈願
12月５日　人権教育講話　講師　池間哲郎（NPO アジアチャイルドサポート代表理事）
６日　インターンシップ発表会　５・６校時　本校体育館
15日　第37回沖縄県ｱﾝｻﾝﾌﾞﾙｺﾝﾃｽﾄ　金賞　添石紗静、上江洲笑利子、髙良奈那、大宜味楓香
20日　芸術科（音楽・美術・書道）学習発表会（沖縄コンベンションセンター）
26日　臨時 PTA 大会　　第２体育館完成祝賀会
１月５日　平成２４年度沖縄県高等学校アーチェリー選手権大会
個人男子１位　玉城岳　個人女子１位 新垣ひな子
15日　アーチェリー場竣工
25日　３年スポーツ・健康コース駅伝（名護21世紀の森→本校）
28日　３年献血講話　講師　平良秀彦（沖縄赤十字血液センター）
29日　３年金融講話　講師　佐久川聡（司法書士法人匠事務所）
２月10日　第38回九州アンサンブルコンテスト　銀賞　添石紗静、上江洲笑利子、髙良奈那、大宜味楓香
３月１日　第30回卒業式（卒業生　　男子148名　　女子75名　　合計223名）
22日　修了式・離任式
（教頭石垣有三、事務長翁長博、その他２０名離任、実習助手安里洋子定年退職）

平成２５（２０１３）年度
４月１日　前川守克教頭、比嘉順事務長　他職員１９名着任
８日　第33回入学式（男子１５４名、女子８０名、合計２３４名）
19日　新入生歓迎球技大会
26日　体験学習　1年（サンセットビーチ）2年（県立博物館・美術館）3年（トロピカルビーチ）
５月10日　６．２３慰霊の日に向けての平和講演会　講師：新城俊昭(元本校職員、沖縄大学客員教授)
11日　ＰＴＡ総会　授業参観
31日　高校総体推戴式・県高校総体総合開会式(～6/4)
アーチェリー競技
女子団体優勝　　男子団体２位
個人・女子優勝（２－５　新垣ひな子）（１－６　譜久島詩穏）
・男子優勝（２－２　長濱孝太郎）
・男子２位（１－５　西里允寿）　女子３位（１－５慶田花しおり）
卓球競技
・男子３位（２－３松尾一樹、２－４比嘉克志）
７月２日　人権講話(桂才賀)
３日　第３２期生徒会役員選挙会長２の４髙良翔馬、副２の３金子秦也、２の３松門玲菜選出
４日　１年進路講話　講師　大城　明（日経教育グループ　専門学校日経ビジネス副校長）
10日　校内弁論大会「最優秀賞」２－５福地海斗：沖縄県民として、日本人として
19日　１学期修了
23日　第38回沖縄県吹奏楽コンクール銀賞
31日　第37回全国高等学校総合文化祭(長崎しおかぜ総文祭)写真部門沖縄県代表派遣玉元花菜(3-3)
９月４日　防災訓練（地震・津波）
５日　第２回基礎力診断テスト
13日　第42回　沖縄県学校音楽コンテスト
金賞　金管楽器独奏の部　長堂菜咲(3-5)　木管楽器独奏の部　髙良奈那(3-5)
22日　新人体育大会アーチェリー競技　男子団体　優勝　　女子団体２位
(50m･30m)個人・女子　優勝　新垣ひな子(2-5)・男子　２位　長濱孝太郎(2-2)
22日　第３２回沖縄県マーチングフェスティバル　金賞　吹奏楽部

28日　第１１回体育祭「鍛えたマッスル　輝く汗!!今こそ力を放つとき☆」
10月11日　英語検定２級2-3島袋清乃
13日　第３１回九州マーチングコンテスト大分大会　銀賞　吹奏楽部
20日　第３１回九州高等学校アーチェリー新人大会(長崎県佐世保総合グランド陸上競技場
長濱孝太郎(2-2)新垣ひな子(2-5)宮城経(1-5)宮城扶(1-5)譜久島詩穏(1-6)上原苑子(1-3)
23日　芸術鑑賞会　　ゴスペル「ザ・ソウルマティックス」
24日　薬物乱用防止教育講演会　講師　喜久川洋（県警本部　少年課　少年サポートセンター）
25日　第３０回沖縄県商業高等学校英語スピーチコンテスト：スピーチの部古波津天晴(2-3)、レシテーションの部青木亮(2-3)最優秀賞
11月31日　第３７回沖縄県高等学校総合文化祭写真部門優秀賞全国表派遣ヘルナンデスーオリビア(1-1)
12日　インターンシップ実施３日間（２年生）
18日　インターンシップ発表会　５・６校時　本校体育館
20日　性教育講演会　講師　笹良秀美（キリスト教短期大学非常勤講師）
21日　スポーツ・健康コースキャンプ実習２日間　名護青少年の家（２年生38名）
12月４日　交通安全講話　講師 渡口　憲（宜野湾署交通課企画規制係長）
15日　第38回　沖縄県吹奏楽アンサブルコンテスト
金賞　クラリネット三重奏　髙良奈那(3-5-37)　渡久地蘭奈(2-3-33)　三上友梨(1-5-36)
打楽器四三重奏　真栄城奈央(2-5-36)　山城麻衣(2-2-40)　上江洲公佳(2-1)　金城美希(1-3)
16日　芸術科（音楽・美術・書道）学習発表会（沖縄コンベンションセンター）⑤⑥
18日　インターンシップ発表会⑤⑥
23日　第４回全国選抜選手権大会出場(3-5:松堂築･宮里健太)フリークライミング同好会：埼玉
25日　修了式
１月６日　3学期始業式
12日　第30回全国商業高等学校英語スピーチコンテスト　2-3-8津波古天晴準優勝
14日　３年スポーツ・健康コース駅伝（名護21世紀の森→本校）
18日　センター試験(18､19日琉大にて)
29日　第１回Ｇ－１書き初め大会
２月３日　３年卒業献血
９日　第39回九州アンサンブルコンテスト(福岡)　クラリネット三重奏銀賞　髙良奈那(3-5)
渡久地蘭奈(2-3)　三上友梨(1-5)
10日　「沖縄２１世紀ビジョン高校生作文コンテスト」優秀賞　國仲美希(1-3)　慶田慎太郎(1-3)
３月１日　第31回卒業式（卒業生　　男子148名　　女子75名　　合計223名）
６日　平成26年度　高等学校入学者選抜検査(6日、7日)
21日　第17回全国高等学校ボウリング選手権大会　第７位：長嶺玲菜(2-2)　岸本達郎(2-5)
24日　修了式・離任式（當眞武校長、その他19名離任、実習助手比嘉玲子定年退職）
26日　第32回全国高等学校アーチェリー選手権大会　新垣ひな子(2-5)

平成２６（２０１４）年度
４月１日　第14代金城正巳校長他、職員19名着任
７日　第34回入学式（男子156名、女子72名、合計228名）
25日　体験学習:１年（サンセットビーチ）２年（県立博物館・美術館）３年（トロピカルビーチ）
27日　第42回全沖縄高校ボウリング選手権大会　優勝　長嶺玲菜(3-1)
５月２日　新入生歓迎球技大会
10日　ＰＴＡ総会　授業参観
19日　基本情報技術者試験(国家資格)合格　宮里大輝(3-1)
30日　高校総体推戴式・県高校総体総合開会式(～6/4)
６月１日　アーチェリー競技
男子・女子団体優勝
個人・30W　女子：優勝　荷川取花梨(2-3)　2位　又吉優希(2-4)　3位　玉寄如菜(1-3)
70W　女子：優勝　上原苑子(2-3)　2位　新垣ひな子(3-6)　3位　譜久島詩穏(2-6)
男子：優勝　長濱孝太郎(3-1)　3位　宮城扶(2-5)
２日　総体ボーリング競技女子優勝　長嶺玲菜(3-1)
６日　卒業生による進路講演会
13日　第16回全沖縄高等学校英語スキットコンテスト優勝　岸本達郎(3-5)　福地海斗(3-6)
18日　6.23慰霊の日に向けての平和講演会　講師：(平和記念資料館　学芸員　平田守)
29日　第51回　ビジネス文書実務検定
両部門　　１級：福地優斗(1-1)　呉屋迅星(1-2)
速度部門　１級：渡慶次礼於(1-2)　大庭衣莉奈(3-1)
名幸美保(3-1)　小橋川碧(3-2)　名幸弘泰(3-2)
７月２日　第33期生徒会役員選挙　会長：外間圭(2-5)、副：仲宗根圭一郎(2-1)、我如古彩華(2-6)
10日　校内弁論大会「最優秀賞」３－６福地海斗：ヌチグスージさびら
11日　Ｕ１６沖縄選抜(国体少年男子サッカー競技)大阪遠征強化合宿参加:新里一樹(1-5)～13日
英検２級　岸本達郎(3-5)　福地海斗(3-6)　島袋祐磨(2-3)
16日　進路講話　講師　砂川正美（そてつの森工房　逢人夢代表）
「夢を叶えるためには」
17日　性教育講演会　講師　桑江喜代子（沖縄県助産師母子美来センター）
「自分を大切にするための性教育」
18日　１学期終業式
22日　第54回沖縄県吹奏楽コンクール沖縄予選　金賞
29日　第１回日本漢字能力検定　２級平良美季(2-3)

31日　第38回全国高等学校総合文化祭(いばらき2014)写真部門沖縄県代表派遣ﾍﾙﾅﾝﾃﾞｽ･ｵﾘﾋﾞｱ(2-1)
８月５日　第23回全国選抜ボーリング選手権大会　個人８位長嶺玲菜(3-1)
28日　２学期始業式
９月５日　第２回基礎力診断テスト
５日　第43回沖縄県高校学校音楽コンテスト
独唱の部　金賞　宮城正太郎(2-5)　銀賞　我如古彩華(2-6)
独奏の部　金賞　山城麻衣(3-1)マリンバ　　銀賞　長堂桃花(3-5)フルート
ボーカルアンサンブル　銀賞
12日　第38会沖縄県高等学校総合文化祭弁論部門大会　優良賞　福地海斗(3-6)
15日　第33回　沖縄県マーチングフェスティバル　パレードの部　金賞　　吹奏楽部
21日　新人体育大会アーチェリー競技　男子・女子団体　優勝
７０ｍ１位：男子　宮城扶(2-5)　　女子　譜久島詩穏(2-6)
３０ｍ１位：男子　喜久山幹汰(1-2)　女子　荷川取花梨(2-3)
27日　第６回舞台祭
28日　「歌いなさい♪　踊りなさい♫　拍手喝采　舞台祭」
10月18日　第32回九州高等学校アーチェリー新人大会(佐賀県　高志館高校グランド)
女子８位　上原苑子(2-3)
19日　第12回全沖縄学校対抗ボーリング選手権大会
女子個人　準優勝　長嶺玲菜(3-1)
23日　薬物乱用防止教育講演会　講師　山城寛（沖縄大学　人文学部　福祉文化科　　教授）
24日　第36回沖縄女子ゴルフ選手権大会
女子個人　３位　　花城美久(2-6)
30日　第31回沖縄県商業高等学校英語スピーチコンテスト
準優勝　古波津天晴(3-3)
11月１日　平成26年度高体連新人体育大会開会
３日　2014マーチングｉｎ沖縄　金賞
３日　第38回沖縄県高等学校総合文化祭写真部門　優秀賞　喜屋武朱音(2-5)
９日　第59回文部科学大臣杯全国青年弁論大会出場(名古屋市)
福地海斗(3-6)　優良賞
平成26年度　吹奏楽　県高等学校総合文化祭出場第１３回九州吹奏楽大会派遣獲得
10日　平成26年度　第２回　日本漢字能力検定　２級　新垣光進(2-5)
11日　インターンシップ実施３日間（２年生）
12日　理科野外実習(１年)
15日　第38回全九州高等学校音楽コンテスト　独唱　銅賞　宮城正太郎(2-5)
20日　スポーツ・健康コースキャンプ実習２日間　名護青少年の家（２年生３４名）
12月４日　防災訓練（地震・津波）
７日　第39回　沖縄県吹奏楽アンサブルコンテスト
金賞　マリンバ三重奏　山城麻衣(3-1)　真栄城奈央(3-5)　橋田萌々子(1-2)
11日　人権・性エイズ講演会⑤⑥
講師　比嘉正央（NPO 法人 HIV 人権ﾈｯﾄﾜｰｸ沖縄　理事長）
17日　インターンシップ発表会　５・６校時　本校体育館
18日　芸術鑑賞会　現代劇「まぶい恋唄」津波信一他
25日　２学期終業式
１月６日　３学期始業式
８日　第２回Ｇ－１書き初め大会
17日　センター試験(17､18日琉大他)
18日　第52回　情報処理検定　１級　豊里亜唯利(2-2)
22日　推薦入試志願者面接
23日　３年スポーツ・健康コース駅伝（名護21世紀の森→本校）
29日　第38回沖縄県高等学校写真コンテスト　金賞　荷川取花梨(2-3)
30日　芸術科（音楽・美術・書道）学習発表会（沖縄コンベンションセンター）
２月２日　３年卒業献血
14日　「第14回　ﾏｰﾁﾝｸﾞｽﾃｰｼﾞ全国大会」横浜市　優秀賞
19日　1.2年生進路ガイダンス
３月１日　第32回卒業式（卒業生男子149名　　女子75名　　合計224名）
10日　平成27年度　高等学校入学者選抜検査(10日、11日)
21日　平成26年度　九州高等学校文化連盟第１４回吹奏楽大会出場
優秀賞、グッドサウンド賞、ヤマハ賞受賞
24日　修了式・離任式
前川守克教頭、比嘉順事務長その他　24名離任
27日　第33回全国高等学校アーチェリー選手権大会(静岡)　上原苑子(2-3)

平成２７（２０１５）年度
４月１日　樋口稔浩教頭、波照間美香事務長他、職員20名着任
７日　第35回入学式（男子146名、女子94名、合計240名）
15日　文理特進コース宿泊学習会　石川自然の家(80名)
24日　体験学習:１年（サンセットビーチ）２年（サンセットビーチ）３年（トロピカルビーチ）
５月１日　新入生歓迎球技大会
15日　交通安全講話　講師：平良克也　　日本自動車連盟沖縄支部推進課事業係
16日　ＰＴＡ総会　授業参観　講演会

26日　高校総体ゴルフ競技【先行開催】　女子優勝　花城美久(3-5)
28日　高校総体推戴式
29日　県高校総体総合開会式(～6/3)
31日　アーチェリー競技
　団体・男子優勝　女子優勝
　個人・70mラウンド女子：優勝　又吉優希(3-4) 2位　上原苑子(3-3) 3位　譜久島詩穏(3-6)
　　男子：2位　宮城　扶(3-5) 3位　伊佐翔平(2-5)
　　30mラウンド女子：優勝　玉村春佳(1-5) 2位　兼島恵美(1-5)
　　男子：2位　嘉手苅　愛(1-3)
６月５日　卒業生による進路講演会
12日　平和教育フィールドワーク（北部）
17日　第21回九州高文連美術･工芸･書道写真展(宮崎大会)
20日　写真部門　優秀賞　荷川取花梨(3-3)
21日　平成27年度全九州高等学校体育大会　アーチェリー競技
　団体･女子3位　又吉優希(3-4) 、上原苑子(3-3) 、譜久島詩穏(3-6)、玉寄如菜(2-3)
24日　第34期生徒会役員選挙　会長：濱元朝琉(2-4)、副会長：前本理貴(2-3)、友寄奈美紀(2-3)
７月５日　第54回 ビジネス文書実務検定試験　1級合格
　【ビジネス文書部門・速度部門】
　　津波古将志(1-2)　渡慶次礼於(2-2)
　【速度部門】
　　長田幸大・饒波夏子(3-1)、大宜味美海・大城芳奈恵(3-2)
６日　平和教育講演会 「お笑い米軍基地」
15日　校内弁論大会(最優秀賞)「沖縄の基地問題」 古波藏修子(3-3)
17日　性教育講演会　講師　垣花美智江（那覇看護専門学校　校長）
　演題「 自分の人生は、自分で決める　」
21日　第21回九州高文連美術･工芸･書道･写真展（宮崎大会）
　写真部門･優秀賞　荷川取花梨(3-3)
　第55回沖縄県吹奏楽コンクール 高等学校Ａパート　銀賞　吹奏楽部
22日　１学期終業式
31日　第39回全国高等学校総合文化祭(2015滋賀びわこ総文) 写真部門
８月６日　平成27年度全国高等学校総合体育大会　アーチェリー競技
　団体･女子9位　又吉優希(3-4) 上原苑子(3-3) 譜久島詩穏(3-6) 玉寄如菜(2-3)
７日　平成27年沖縄県高等学校文化連盟写真専門部撮影会　優秀賞　玉城佳歩(2-3)
31日　２学期始業式
９月４日　第2回基礎力診断テスト
５日　第44回沖縄県高等学校音楽コンテスト　木管独奏の部　金賞　三上友梨(3-5)
11日　特別講演会　講師　清原伸彦　（日本体育大学名誉教授）
　演題「集団行動を通して伝えたいこと」
12日　平成27年度沖縄県高校新人大会　アーチェリー競技　先行開催
　団体・男子優勝　嘉手苅愛(1-3)、喜久山幹汰(2-2)、友寄大輔(2-3)、伊佐翔平(2-5)
　　女子優勝　兼島恵美(1-5)、玉村春佳(1-5)、石井琴乃(2-3)、玉寄如菜(2-3)
　個人・70mラウンド女子：優勝　石井琴乃(2-3) 2位　玉寄如菜(2-3)
　　男子：2位　伊佐翔平(2-5) 3位　喜久山幹汰(2-2)
　　30mラウンド女子：優勝　玉村春佳(1-5) 2位　兼島恵美(1-5)
　　男子：2位　嘉手苅　愛(1-3)
12日　第34回沖縄県マーチングフェスティバル
　パレードコンテスト部　金賞　吹奏楽部
19日　第12回学園祭(～20日)
　テーマ「さぁ･･･。この盛り上がり！ Ｇ１に勝てるかい？ It's　show time」
23日　2015　全国テニスの日　宜野湾市ジュニアテニス大会
　男子ダブルス　優勝　濱元朝琉(2-4)
27日　第10回　宜野湾市ジュニアテニス大会
　男子ダブルス　優勝　濱元朝琉(2-4)
10月11日　第33回九州マーチングコンテスト（大分県）
　高等学校以上の部　銀賞　吹奏楽部
17日　九州高等学校新人アーチェリー競技大会(鹿児島県)
　女子30m 5位 兼島恵美(1-5)　女子70m 5位 玉寄如菜(2-3)
22日　薬物乱用防止教育講演会 講師：末吉廣志　(薬物防止協会)
31日　平成27年度高体連新人体育大会(～10月3日)
31日　平成27年度沖縄県高校新人大会　柔道競技　男子81kg　3位　宮城健太(2-6)
11月10日　インターンシップ実施3日間　(2年生)
11日　芸術鑑賞　組踊「執心鐘入」
22日　第39回沖縄県高等学校総合文化祭(～7日)
　写真部門　優秀賞　富永美海(1-3)、美術･工芸部門　優秀賞　松堂涼音(2-6)
４日　2015年度　第2回　実用英語検定　2級合格 松堂涼音(2-6)
６日　平成27年度 第2回 日本漢字検定　2級合格　河合姫乃(1-3)
13日　第40回沖縄県吹奏楽アンサンブルコンテスト
　クラリネット四重奏 金賞
　三上友梨(3-5)、川畑 萌(2-3)、内田華蓮(2-5)、添石紗歩(2-6)
　金管八重奏　銀賞

武島結友(3-3)、屋良真理菜(3-3)、上江洲優奈(2-5)、具志堅萌(2-5)
奥濱夕稀(2-6)、神山玲奈(2-6)、田場愛梨(1-3)、玉城美紅(1-3)
17日　スポーツ･健康コース　キャンプ実習　2日間　名護青少年の家(2年生31名)
18日　Ｇ１勉強会(～19日)
12月３日　防災訓練(火災･地震･津波)
８日　キャリア教育講演会　講師：竹下和男　（子どもが作る“弁当の日”提唱者）
演題「家族は人間形成のミナモト」
16日　人権・性（エイズ）講演会　講師：屋良　淳　（沖縄県警察本部　生活安全部）
テーマ「ＳＮＳトラブル防止で 人権を守れ」
19日　平成27年度高体連中部支部サッカー競技大会　準優勝　サッカー部
20日　クリーン・グリーン・グレイシャス運動（地域清掃活動）
参加者：生徒103名、保護者27名、職員10名　計130名
22日　芸術科(音楽･美術･書道)芸術学習発表会　　沖縄コンベンションセンター劇場棟
テーマ：「 Ｇ１の迫力見せつけろ！　Ｌｅｔ’Ｅｎｊｏｙ 」
25日　３学期終業式
１月６日　３学期始業式
８日　第3回Ｇ１書き初め大会
16日　センター試験(16､17日琉大他)
17日　情報処理検定　1級　福地優斗(2-1)、呉屋迅星(2-2)
18日　IT パスポート試験　合格　福地優斗(2-1)
20日　推薦入試志願者面接
22日　平成27年度沖縄県高校新人大会 サッカー競技　　3位　サッカー部
23日　第37回よみうり写真大賞　高校生の部　入選　諸喜田美月(1-3)
29日　スポーツ･健康コース駅伝　(名護21世紀の森→本校)
２月１日　３年卒業献血
３月１日　第33回卒業式　（卒業生　　男子･･･150名　　女子･･･77名　　合計･･･　227名）
９日　平成28年度　沖縄県高等学校入学者選抜検査（9日、10日）
24日　修了式･離任式
金城正巳校長その他　23名離任
27日　第34回全国高等学校アーチェリー選抜大会（静岡県）
男子:喜久山幹汰(2年)、女子:玉寄如菜(2年)9位

平成２８（２０１６）年度
４月１日　第15代棚原秀則校長、他職員18名着任
７日　第36回入学式（男子159名、女子81名、合計240名）
12日　文理特進コース宿泊学習会　石川自然の家(80名)～13日
13日　キャリア教育講演会（文科科学省 教育課程調査官:長田　徹氏）
22日　体験学習:１年・２年（サンセットビーチ）３年（アラハビーチ）
28日　新入生歓迎球技大会
５月13日　交通安全講話　講師：(新里　稔　日本自動車連盟　推進課事業係兼推進係)
14日　授業参観、講演会　ＰＴＡ総会
26日　高校総体推戴式
27日　総合開会式(～6/1)
28日　平成28年度沖縄県高等学校総合体育大会 アーチェリー競技(～29日)
団体　男子準優勝　喜久山幹汰(3-2)伊佐翔平(3-5)嘉手苅愛(2-3)崎間雄雅(2-1)
女子優勝　　石井琴乃(3-3)玉寄如菜(3-3)兼島恵美(2-5)玉村春佳(2-5)
個人　70m 男子　2位 喜久山幹汰(3-2) 3位 伊佐翔平(3-5)
女子 優勝 石井琴乃(3-3) 2位 玉寄如菜(3-3) 3位 兼島恵美(2-5)
30m 男子 優勝 呉屋拓実(1-6) 2位 比嘉竜慎(1-2)
30m 女子 優勝 上江洲莉穂(1-3) 2位 上江洲風歌(1-6)
28日　平成28年度沖縄県高等学校総合体育大会 ボクシング競技(～31日)
ライトフライ級　優勝 前田崚雅(3-1)
６月７日　生徒総会・高校野球推戴式
21日　6.23慰霊の日に向けて統一 LHR
22日　第35期生徒会役員選挙
会長：比嘉明宏(2-2)、副会長：呉屋廉太(2-3)・城間　麗(2-3)
25日　平成28年度全九州高等学校総合体育大会 アーチェリー競技
団体3位　石井琴乃(3-3)玉寄如菜(3-3)兼島恵美(2-5)玉村春佳(2-5)
７月３日　第56回ビジネス文書実務検定試験合格者数（速度部門･文書部門）
文書部門1級:1名、両部門2級:32名、両部門3級:32名
７日　特別講演会　講師　糸数弘樹　（CGアーティスト）（午前）
※ディズニ-アニメーション「アナと雪の女王」担当
平和教育映画上映「うりずんの雨」（午後）
13日　性教育講演会　講師　笹良秀美　（助産師・思春期保健相談士）
15日　校内弁論大会
最優秀賞 玉城野乃(2-6)、優秀賞 長堂萌乃(1-3)
優良賞　友寄大輔(3-3)、眞栄里唯(3-3)、上原晶ｱﾛﾝｿﾞ(1-2)
20日　学級ＰＴＡ
21日　１学期終業式
30日　第40回全国高文祭(広島大会) 出場　写真部門 富永美海(2-3)

８月８日　全国高等学校総合体育大会 アーチェリー競技　出場
石井琴乃(3-3) 玉寄如菜(3-3) 兼島恵美(2-5) 玉村春佳(2-5) 喜久山幹汰(3-2)
10日　平成28年度沖縄県高等学校文化連盟写真専門部
最優秀賞 山口未沙(2-3)
21日　第36回九州ブロック大会 アーチェリー競技（少年女子4位 本国体出場権獲得）
石井琴乃(3-3) 玉寄如菜(3-3)　兼島恵美(2-5)
21日　第20回高校生ボランティア活動肝清祭
29日　２学期始業式
９月２日　第２回基礎力診断テスト
10日　ＰＴＡ美化作業（生徒、67名 保護者33名 職員、12名　計112名　）
17日　平成28年度沖縄県高等学校新人体育大会 アーチェリー競技
団体　男子優勝　崎間雄雅(2-1)嘉手苅愛(2-3)呉屋廉太(2-3)
女子優勝　宇良梨々花(1-3)兼島恵美(2-5)玉村春佳(2-5)
個人　70m 男子 優勝 嘉手苅愛(2-3) 2位 呉屋廉太(2-3) 3位 崎間雄雅(2-1)
女子 優勝　兼島恵美(2-5) 2位玉村春佳(2-5)
30m 男子 2位 伊佐慈竜(1-5) 3位 玉那覇有梓(1-1)
30m 女子 優勝 宇良梨々花(1-3) 2位 大川こころ(1-3) 3位 上江洲莉穂(1-3)
25日　第12回体育祭　テーマ（輝け青春！ぶっちぎれＧ１燃える炎の体育祭）
29日　避難訓練（２学年）
10月３日　早朝講座後期開始（～3/23）
６日　Ｇ１合同勉強会　（～７日）
学校説明会･入試説明会（男子139名、女子102名、保護者15名）
７日　第71回国民体育大会2016希望郷いわて国体アーチェリー競技出場
石井琴乃(3-3)玉寄如菜(3-3)兼島恵美(2-5)
21日　薬物乱用防止教育講演会　演題「薬物乱用防止について」
講師　屋良朝繁（沖縄県警本部　生活安全部少年課）
28日　新人大会推戴式（大会10月29日～11月1日）
30日　マーチングインオキナワ2016　全国大会選考の部　金賞
31日　芸術鑑賞（津軽三味線：あやべ）
第64回全琉小･中･高校図画･作文･書道コンクール
デザイン部門:優良賞 長嶺里沙(3-3)
11月５日　第40回沖縄県高等学校総合文化祭音楽四部門　マーチング部門　金賞
第40回沖縄県高等学校総合文化祭写真部門
優秀賞 富永美海(2-3)　（次年度全国大会派遣）
８日　インターンシップ（～10日）
11日　第1･2回英語検定合格者数　準2級 6名　3級 1名
14日　スポーツ健康コースキャンプ実習（2年生:～15日）
16日　Ｇ１合同勉強会（～17日）
第37回沖縄県技能競技大会写真の部
審査委員長賞 諸喜田美月(2-3)
18日　避難訓練（3学年）
20日　第4回沖縄県パレードコンテスト金賞　高文連会長賞（次年度全国高文祭派遣）
12月２日　救急法実習(スポーツ健康コース3年生) 12日、19日
９日　防災訓練（全校生徒･職員:避難場所・森川公園）
14日　修学旅行３泊４日 東京/千葉　135名　（14日～17日）
16日　人権・性（エイズ）講演会演題「デートＤＶから人権を考える」
講師　末吉重人（法務局中頭地区人権委員）
18日　CGG 運動（参加者:生徒･保護者･職員計119名参加）
21日　学級 PTA
22日　２学期終業式
１月６日　３学期始業式
10日　新人大会推戴式（ラグビー・サッカー競技）
第３回Ｇ１書き初め大会
29日　第56回情報処理検定合格者数
ビジネス情報部門1級:4名、ビジネス情報部門2級:50名、ビジネス情報部門3級:74名
27日　第40回沖縄県高等学校写真コンテスト(佳作)
諸喜田美月(2-3)［次年度九州大会派遣］
30日　スポーツ･健康コース送別駅伝（名護21世紀の森→本校）
3年生激励そば会（3年生）
31日　卒業献血
２月３日　3年生送別球技大会・予餞会
５日　第42回沖縄県ソロコンテスト 金賞 田場愛梨(2-3)
６日　Ｇ１勉強会(～7日)
18日　第16回マーチングステージ全国大会 優秀賞
（会場:神奈川県民ホール～19日）
３月１日　第34回卒業式　（卒業生　男子･･･154名　　女子･･･72名　　合計･･･226名 ）

平成２９（２０１７）年度
４月１日　照屋　勝事務長 他職員18名着任
７日　第37回入学式（男子164名、女子76名、合計240名）

26日　第64回沖縄県高校野球春季大会（ベスト８）
28日　遠足:1・2・3年（サンセットビーチ）
29日　第31回海洋博公園マーチングフェスティバル　4部門金賞　【吹奏楽部】
５月２日　新入生歓迎球技大会
13日　ＰＴＡ総会　授業参観
26日　高校総体推戴式
27日　県高校総体総合開会式(～31日)
28日　県総体【アーチェリー競技】
団体・男子優勝　女子優勝
個人・70mラウンド女子：優勝　兼島恵美(3-5) 2位　上江洲風歌(2-6) 3位　大川こころ(2-3)
男子：優勝　又吉ムサシ(2-3) 2位　呉屋廉太(3-3) 3位　嘉手苅　愛(3-3)
30mラウンド女子：優勝　知念日和(1-3) 2位　岸本藍李(1-3) 3位　多和田春葉(1-3)
30mラウンド男子：優勝　大城光志(1-6) 2位　平良那生(1-4) 3位　末吉悠純(1-4)
県総体【水泳競技】
個人・バタフライ100M 優勝　徳田麗羅(1-4)
６月３日　県総体【サッカー競技】
団体・男子準優勝　対那覇西高校（2－2、3 PK 4）
５日　生徒総会・野球部推戴式
17日　九州総体【アーチェリー競技】
男子：6位　又吉ムサシ(2-3) 呉屋廉太(3-3) 比嘉竜慎(2-1) 伊佐慈竜(2-6)
女子：6位　兼島恵美(3-5) 上江洲風歌(2-6) 大川こころ(2-3) 上江洲莉穂(2-3)
17日　九州総体【サッカー競技】
1回戦：　VS 東海大学附属熊本星翔高校（０対１)1回戦敗退
21日　6.23慰霊の日に向けての平和教育映画鑑賞
22日　第36期生徒会役員選挙
会長:照喜名拓斗(2-6)、副会長:宇良宗也(2-5)、野村尚子(2-3)
22日　第58回　ビジネス文書実務検定合格
速度部門　１級：大城大輝(2-1)、文章部門　１級：宮里玲奈(3-1)
７月６日　性教育講演会　講師　桑江喜代子（母子未来センター助産師）
６日　第1回学校保健委員会
６日　平成29年度第1回漢字検定合格者　2級：1名、準2級：3名
11日　インターシップ 2年生(～13日)
14日　校内弁論大会　最優秀賞　喜屋武愛紗(3-1)：「　夢　」
18日　第1回学校評議員会
20日　学級 PTA
21日　1学期終業式
24日　グローバルリーダー育成海外短期研修（アメリカ高等教育体験研修）
ミッチェル マシュウ大希(2-6)　派遣期間：7/24～8/14 モンタナ州
31日　第41回全国高文祭 「みやぎ総文2017」
パレード部門　文化連盟賞　マーチング部出場（沖縄県代表）【吹奏楽部】
８月４日　第41回全国高文祭 「みやぎ総文2017」
写真部門　富永美海（3-3）出場（沖縄県代表）
７日　高校生のための素粒子サイエンスキャンプ（奈良県）
久高千乃（1-3）派遣期間：8/7～10
８日　平成29年度沖縄県高等学校文化連盟主催（撮影大会）
写真部門　優良賞 山口未紗(3-3)、佳作 諸喜田美月(3-3)
８日　第27回沖縄県高等学校野外スケッチ大会　優良賞　外間伊奈美（1-3）
13日　第21回高校生ボランテイア活動『肝清祭』参加期間 8/13～15
嘉陽涼夏(1-3) 外間伊奈美(1-3) 比嘉珠稀(1-3) 石川真生(1-5)
29日　２学期始業式
９月１日　防火訓練（全校生徒及び職員）
１日　第2回基礎力診断テスト
９日　第36回沖縄県マーチングフェスティバル 優秀賞　【吹奏楽部】
９日　ガクアルフェスタ2017　（主催：（株）ガクアル）
審査員特別賞　りんく　【軽音楽部】
16日　PTA 美化作業　（参加者：生徒100名、保護者17名、職員14名 計131名）
17日　新人体育大会アーチェリー競技（先行競技）
団体・男子優勝　女子優勝
個人・70m：男子 1位 比嘉竜慎(2-1) 2位 呉屋拓実(2-6) 3位 又吉ムサシ(2-3)
女子 1位 上江洲風歌(2-6) 3位 大川こころ(2-3)
30m：男子 1位 平良那生(1-4) 2位 西里カイルスコット(1-3) 3位 末吉悠純(1-4)
女子 1位 多和田春葉(1-3) 3位 岸本藍李(1-3)
23日　第7回舞台祭（～24日）
テーマ「空前絶後の一萌える努濤の舞台祭♪ 心をひとつに イ"ェ～イ!!!!」
テーマソング：「STORIES －新たな物語」作詞：大城慶宗(3-6)、作曲：萩 蘭斗(3-5)
10月６日　第41回沖縄県高等学校文化祭（～7日）
写真部門　優秀賞　屋嘉比安珠(1-3)［次年度全国高文祭県代表決定］
18日　薬物乱用防止教育講演会
演題「自分が変われば世界が変わる ～自分を変える人生教室～」講師：いだ 忠臣氏
19日　宜野湾高校学校説明会　（参加校：27校、生徒数223名）
21日　第7回沖縄県科学グランプリ出場

23日　平成29年度九州高校新人体育大会【アーチェリー競技】
　　個人・30m：男子　1位 西里カイルスコット(1-3)、2位 平良那生(1-4)
29日　第30回 マーチングインオキナワ2017　金賞　【吹奏楽部】
31日　第65回全琉小･中･高図画作文書道コンクール
　　創作文部門　優秀賞 新垣友芽子(2-5)、佳作 2名
　　書道部門　優良賞 宮城雛梨(1-3)、國吉楓乃(1-6)、佳作 10名
11月１日　県新体【ボクシング競技】団体・3位、個人・フライ級 優勝 比嘉政太(1-2)
５日　英語検定　2級：中山愛実(3-3)、準2級：新城美友(2-3)、長堂萌乃(2-3)、蒔本麗奈(2-1)
７日　防災訓練「若き津波防災大使『世界津波の日』高校生島サミットＩＮ沖縄」
　　合同避難訓練　(25ヶ国、生徒等174名)
７日　平成29年度第2回漢字検定合格者　準2級：1名
10日　第37回沖縄県技能競技会　写真部門　審査委員特別賞　河井姫乃(3-3)
11日　第96回 全国高校サッカー選手権大会　沖縄県大会
　優勝（19年ぶり3回目）：対浦添高校(2－0)
14日　インターシップ職場体験1年生（～16日）
19日　第5回沖縄県パレードコンテスト　金賞　高文連会長賞　【吹奏楽部】
26日　全国経理教育協会主催簿記能力検定試験　3級合格者16名
12月５日　芸術鑑賞　演劇「真夏の夜の夢」
８日　第41回沖縄県高等学校総合文化祭音楽マーチング部門　金賞【吹奏楽部】
14日　第2回学校保健委員会
15日　人権・性（エイズ）講演会　講師　末吉重人
　演題「いじめをなくするために－高校生のための人権教室－」
16日　第1回全九州高等学校総合文化祭沖縄大会(～17日)
　放送部門：朗読部門　優良賞　友利さくら(2-2)［次年度全国高文祭沖縄県代表］
17日　平成29年度ＣＧＧ運動（地域清掃活動）総勢約160名
19日　第2回学校評議員会
20日　平成29年度 家族や地域の大切さに関する作品コンクール【内閣府主催】
　手紙･メール部門　最優秀賞 知念　駿(3-2)
21日　平成29年度グローバル･リーダー育成海外短期研修事業「中国教育交流研習」
　野村尚子(2-3) 派遣期間：3/3～16(13泊14日）、上海市
23日　第21回ヨロン･おきなわ音楽交流祭【吹奏楽部】
25日　2学期終業式
26日　沖縄県高等学校ボクシング選手権大会
　フライ級優勝：比嘉政太（1-2)、バンタム級3位：仲里早史(3-4)
27日　第23回スーパーマーチング　優良賞優秀団体賞　【吹奏楽部】
30日　第96回全国高校サッカー選手権大会出場(～1/8)【東京都･埼玉県】
31日　対旭川実業高校（2対4）1回戦敗退
1月９日　3学期始業式、高体連新人大会推戴式 サッカー競技
11日　第4回 G1書き初め大会
11日　第58回情報処理検定合格者数　ビジネス情報部門 2級：44名、3級：65名
13日　大学センター試験(13,14日琉大他)
20日　第39回よみうり写真大賞
　高校生部門　二席　諸喜田美月(3-3)
21日　全九州高等学校新人ボクシング競技大会
　フライ級3位：比嘉政太(1-2)
21日　第1回高校･中学校軽音楽系クラブコンテスト（沖縄グランプリ大会）準グランプリ
22日　第3回学校保健委員会
26日　沖縄県高等学校文化連盟　活動賞　知念　駿(3-2)
26日　平和教育フイールドワーク(場所：北部、生徒19名、引率教諭3名)
29日　第37回全国高校生読書体験記コンクール　公益財団法人一ツ橋文芸教育振興会
　入選 奥間怜司(2-3)　「新たな一歩を踏み出して」
30日　スポーツ･健康コース送別駅伝（本校⇒辺戸岬⇒本校）［～31日］
31日　3年生激励そば会(PTA 主催)
２月１日　沖縄県児童生徒等表彰　教育・文化活動部門　知念　駿(3-2)
２日　3年生送別球技大会・予餞会
５日　3年生卒業献血
17日　第17回マーチングステージ全国大会（会場：オリンパスホール八王子)
21日　修学旅行3泊4日(東京･千葉県)（参加者：123名)
３月１日　第35回卒業式（卒業生：男子･･･140名、女子･･･89名　合計229名　)

平成３０（２０１８）年度
４月２日　津留一郎校長 他職員24名着任
９日　第38回入学式（男子144名、女子96名、合計240名）･･･新入生から新制服
13日　第１回基礎学力テスト／対面式・部紹介
18日　新体力テスト
20日　体験学習（遠足）（北谷サンセットビーチ)
21日　【ﾎﾞﾗﾝﾃｨｱ部】第96回　あしなが学生街頭募金（4/22・4/28・4/29)
26日　身体測定
28日　第31回海洋博公園マーチングフェスティバル
　マーチング編成の部金賞　ドラムメジャーの部金賞(3-5奥濱汐音)
　4人組編成の部金賞　カラーガードの部金賞

５月２日　新入生歓迎球技大会
12日　授業参観・講演会・ＰＴＡ総会
15日　中間テスト（～16日）
18日　三者面談（～6/1）
25日　県高校総体推戴式、総合開会式（大会～6/3）
【水泳競技】個人の部 ﾊﾞﾀﾌﾗｲ100ｍ7位・200ｍ4位（2-4 徳田麗羅）
【ｱｰﾁｪﾘｰ競技】男子団体優勝　（3-2比嘉竜慎・2-3西里ｶｲﾙｽｺｯﾄ・2-4平良那生）
女子団体優勝　（3-6上江洲風歌・2-3多和田春葉・2-3知念日和）
個人：30W 女子：優勝(2-3嘉陽涼夏)　2位（1-5桃原麻希）3位(1-4安次嶺香奈)
男子：優勝(1-3金城飛和)　2位(1-5松元麗樹)
70W 女子：3位(3-6上江洲風歌)
男子：優勝2-3(西里ｶｲﾙｽｺｯﾄ)　2位(3-2比嘉竜慎)　3位(2-4平良那生)
【ﾎﾞｸｼﾝｸﾞ競技】ピン級3位（1-5長堂龍音）　フライ級2位（2-2比嘉政太）
26日　【軽音楽部】第18回沖縄音楽市2018バンドインターハイ優勝「りんく。」
3-1山城由鈴　3-5米須美優　3-6髙良二唯菜　3-6當山和乃　3-6宮平菜乃
29日　御園和夫先生講演会「英語の効果的な学習法と大学受験」
６月３日　県高校商業実務競技大会【ワープロ競技】団体優勝
1位3-2大城大輝 6位1-2玉木涼太　7位2-3棚原菜々子　補欠3-2安里賢斗 1-2仲間柚葉
４日　教育実習（～6/15）、生徒総会
11日　平成30年度沖縄県雄飛プロジェクト
ハワイ州よりｱｲｿﾞｯﾄ・ｲｶｲｶ君6/11, 15, 21, 22本校にて受入（ホスト3-6古謝宙武君）
14日　野球部推戴式、生徒会役員選挙（会長：仲里利阿、副会長：外間伊奈美）
17日　第136回珠算・電卓検定合格
2級3名(3-1新垣琉歌、3-2當眞純菜　3級27名(3年27名)
19日　平和講演会（→特設ＬＨＲ）
27日　期末テスト（～6/29）
７月２日　平和学習会（お笑い米軍基地）→台風7号10/16延期
６日　第1回英検　準２級８名　３級３名
10日　性教育講演会
13日　校内弁論大会
17日　第１回学校評議員会
17日　リーダー研修（名護青年の家）（～7/17）
19日　交通安全講話、学級ＰＴＡ
20日　１学期終業式　（前期講座7/23月～8/1水、後期講座8/13月～8/21火）
21日　平成30年度九州高等学校体育科・ｺｰｽｽﾎﾟｰﾂ大会（熊本県立大津高校）（～7/22）
男子バスケット2位、女子バスケット出場
23日　【ﾎﾞﾗﾝﾃｨｱ部】第36回　はごろもチャレンジ隊(～7/27)
30日　平成30年度献血運動推進功労者県知事感謝状贈呈団体表彰式(H23年度より卒業献血継続実施)
８月１日　平成30年度全国高校総体ｱｰﾁｪﾘｰ競技大会（岐阜県高山市）（～8/4）
男子団体：3-1 比嘉竜慎　2-3西里ｶｲﾙｽｺｯﾄ　2-4平良那生　(ﾏﾈｰｼﾞｬｰ)2-6大城光志
女子団体：3-6 上江洲風歌　2-3多和田春葉・知念日和　(ﾏﾈｰｼﾞｬｰ)1-4安次嶺香奈
３日　第65回全国高等学校ﾜｰﾌﾟﾛ競技大会出場（東京都・高千穂大学）（～8/4）
3-2 大城大輝・安里賢斗　2-3 棚原菜々子　1-2玉木涼太・仲間柚葉
４日　第7回ご当地！絶品！うまいもん甲子園沖縄大会優勝（カエルぴあなは）
3-3新城美友・宇良梨々花・木下夏葵
５日　第2回高校・中学校軽音楽系クラブコンテスト"We are sneaker Ages 沖縄"
（コザミューッジタウン音市場）　優秀校賞・ベストサポーター賞
５日　第1回沖縄空手国際大会　3-6宮城太陽　銅賞（上地流系少年男子型）（～8/7）
６日　【ﾎﾞﾗﾝﾃｨｱ部】宜野湾市民図書館夏休み学習支援ボランティア(8/13・8/20・8/27)
７日　平成30年度全国高等学校体育科・ｺｰｽｽﾎﾟｰﾂ大会（男子バスケット出場）（～8/10）
７日　県外講師招聘職員研修
【第42回全国高等学校総合文化祭】
8/7-8/10　写真部門（長野県安曇野市）出場　2-3屋嘉比安珠
8/6-8/10　パレード部門・マーチングバンド部門（長野県松本市）文化連盟賞
3-2當間萌, 比嘉彩楓, 3-5伊佐七海, 奥濱汐音, 仲里めぐみ1-6外間虹, 比嘉さやか
8/8-8/11　放送部門（長野県岡谷市）朗読 文化連盟賞　3-1 友利さくら
18日　高校生まちづくりコンテスト　優秀賞　主催：(公財)宜野湾青年会議所
・銀のプリティマイケルキープ　1-3 河合樹・崎原銀吏・眞榮城稜・宮平保
・はごろも隊　2-3 嘉陽涼夏・岸本藍李・仲宗根梨未・外間伊奈美
28日　２学期始業式
31日　第２回基礎学力テスト
９月１日　第1回 PDA 即興型ディベート沖縄県交流大会参加（那覇高校）(~9/2)
1-2金城稜馬 1-5井戸真琴　1-6諸見圭音　3-6ﾐｯﾁｪﾙ･ﾏｼｭｳ大希
２日　県高校新人水泳大会（～9/3）　女子50m 背泳ぎ2位　2-4 徳田麗羅
２日　第47回沖縄県高等学校音楽コンテスト　独唱の部　金賞　3-6宮城太陽
７日　野球部秋季大会推戴式
９日　平成30年度県高校ｱｰﾁｪﾘｰ新人大会（本校）
男子団体優勝：2-3西里ｶｲﾙｽｺｯﾄ 2-4平良那生 2-6大城光志
女子団体優勝：2-3多和田春葉・知念日和　1-4安次嶺香奈
70m 個人男子　1位2-3西里ｶｲﾙｽｺｯﾄ　2位2-4平良那生　3位2-6大城光志

個人女子　2位2-3多和田春葉　3位2-3知念日和
30m 個人男子　1位1-4新里優人　2位1-5當山夢希　3位1-5松元麗樹
22日　第１３回学園祭（～9/23）
27日　１年生進路講演会
29日　第80回末弘杯全九州高校選手権新人水泳競技大会(熊本市)・・・台風不参加
10月６日　【ﾎﾞﾗﾝﾃｨｱ部】第27回沖縄県ゆうあいスポーツ大会(⇒台風25号接近中止)
７日　第68回沖縄県高等学校野球秋季大会　野球部ベスト8
９日　第53回県高校ﾊﾝﾄﾞﾎﾞｰﾙ選手権大会（八重瀬町体育館）男子ハンドボール部ベスト8
11日　中間テスト（～12日）
12日　全沖縄高校英語ディベート大会（教育ｾﾝﾀｰ）
1回戦突破　2回戦で優勝の那覇国際Ａに敗退
1-2金城稜馬 1-5井戸真琴 2-5仲村風花 2-6大見謝莉奈･長浜花林
3-6ﾐｯﾁｪﾙ･ﾏｼｭｳ大希
17日　薬物乱用防止講演会
18日　２年生進路講話・進路説明会
18日　第97回全国高校サッカー選手権沖縄大会（～11/11）サッカー部ベスト8
18日　県高文祭（～10/21）
19日　平成30年度第36回九州高校ｱｰﾁｪﾘｰ新人大会（長崎県諫早市）（～10/22）
男子団体：2-3西里ｶｲﾙｽｺｯﾄ 2-4平良那生 2-6大城光志 1-4新里優人
1-5當山夢希･松元麗樹　(ﾏﾈｰｼﾞｬｰ) 1-4伊志嶺大翔　1-6上間虎彪
女子団体：2-3多和田春葉・知念日和
20日　県高校新人大会柔道競技(沖縄市武道館)男子個人81kg 級3位　2-4天久貴裕
21日　中学校英語スペリングバトル　司会2-3仲宗根梨未
21日　JENESYS 2018日本青少年訪韓団参加（韓国）(~10/27)
3-3長堂萌乃 3-5松田莉子 3-6下地未夢 2-6城間愛樹 1-3桃原花女
21日　【ﾎﾞﾗﾝﾃｨｱ部】第97回あしなが学生街頭募金
25日　第35回全国商業高等学校英語スピーチコンテスト沖縄大会（具志川商業高校）
レシテーションの部　2-3上間未莉　2-6國吉楓乃
スピーチの部　2-3仲宗根梨未・比嘉珠稀
両部門で最優秀賞(各1名)→全国大会(来年1月)派遣
25日　県高校新人大会選手推戴式
27日　県高校新人大会ﾎﾞｸｼﾝｸﾞ競技（沖水高）（～10/31）
2-2比嘉政太 フライ級優勝　　1-5長堂龍音 ピン級3位
11月２日　第64回沖縄県高等学校駅伝競走大会（今帰仁村）男子出場
２日　第7回ご当地！絶品！うまいもん甲子園全国大会特別賞(東京都浅草・丸の内)(~11/4)
3-3新城美友・宇良梨々花・木下夏葵
４日　グローバル･リーダー育成海外短期派遣事業（～11/9）
「沖縄県高校生文化国際交流プログラム」美術工芸部門参加（台湾）2-3 外間伊奈美
６日　地震津波避難訓練（学校防災システム導入校）
９日　第2回英検　準２級４名　３級１名
11日　第137回珠算・電卓検定試験
1級(普通計算)1名　3級(普通計算)1名　3級(普通計算・ﾋﾞｼﾞﾈｽ計算)33名
11日　マーチング in 沖縄2018（沖縄コンベンションセンター）金賞
13日　１年生インターンシップ(～11/15)
14日　(表彰式：校長室）第7回全国古民家ﾌｫﾄ甲子園(応募期間4/2-8/31）中高生部門銅賞2-3宮城怜奈
18日　第6回沖縄県パレードコンテスト（国際通り）金賞・高文連ﾏｰﾁﾝｸﾞ専門部長賞
21日　３年生情報処理コース教育センター実習
21日　(表彰式：校長室）税に関する作文高校生の部　沖縄税務署署長賞　3-5城間萌
22日　期末テスト(～11/27)
25日　第61回ビジネス文書実務検定試験（合格率96％）

1級	両部門7名	速度部門4名	文書部門2名
2級	86名	3名	24名
3級	77名	4名	3名

12月１日　【ﾎﾞﾗﾝﾃｨｱ部】第13回浦添市児童センターフェスティバル
1-4新里優人　1-3松元麗樹　1-6上間彪聖　2-3徳嶺美咲　2-3外間伊奈美
１日　LIVE GINOWAN 2018　ダンス同好会出場（宜野湾市立体育館）
５日　芸術鑑賞会
６日　第62回沖縄県高等学校家庭クラブ研究発表大会（西原町さわふじホール）
沖縄県高等学校長協会会長賞・クローバー賞　2-6山城未久
６日　３年生進路決定者・未決定者集会
７日　３年スポーツ健康コース救急法実習（12/10, 12/13）
11日　人権講話（ＬＧＢＴ）
12日　修学旅行（２年生１５１名）(～12/15)
15日　【ラグビー部】平成30年度沖縄県高等学校十人制ラグビーフットボール大会
3位1-2多和田真太（合同チーム）
16日　CGG 運動
16日　第４回全関西空手道選手権大会　優勝　2-4真境名一聡
17日　沖縄科学技術向上事業に係る平成30年度先端研究施設研修（つくば）(~12/20) 1-3宮平保
18日　第２回学校評議員会
19日　２年生就職希望者オリエンテーション

19日　沖縄県バスケットボールＵ１７・Ｕ１６強化育成選手(H30. 12/19付け)
【女子バスケットボール部】1-2饒平名楓羽　1-4具志堅涼
20日　県外講師招聘職員研修
21日　軽音楽部・ダンス同好会クリスマスライブ（校内・放課後）
25日　2学期終業式
25日　第66回全琉小・中・高校図画作文書道コンクール作文の部
創作文　優良賞3-6新垣友芽子
佳作　2-5玉村未羽､2-6山川竜玖･浦田雅･大湾愛紗香･城間早彩
第55回全沖縄青少年読書感想文・感想画　中部支部コンクール
感想文　優秀賞2-3外間伊奈美
26日　第32回ダイキンオーキッドレディースゴルフトーナメントポスターデザイン表彰
最優秀賞　3-1国仲沙那｢輝き続ける沖縄で｣
27日　第22回ヨロン・おきなわ音楽交流祭（豪雨により不参加）
１月５日【ﾎﾞﾗﾝﾃｨｱ部】赤 い 羽 根 共 同 募 金
７日　3学期始業式
12日　【男子ハンドボール部】中部リーグ優勝（～1/13）
13日　第35回全国商業高等学校英語ｽﾋﾟｰﾁｺﾝﾃｽﾄ大会(東京都新宿区:全商会館)
レシテーションの部　2-6國吉楓乃　出場
スピーチの部　2-3仲宗根梨未　決勝進出（12名）
15日　【家庭クラブ】うまいもん甲子園｢カメー！ウチナーの巻｣(~1/28)
県内ファミリーマート販売（3-3新城美友・宇良梨々花・木下夏葵）
16日　３年生卒業テスト（～1/18）
19日　大学入試センター試験（２２名）（～1/20）
24日　食育講演会
26日　【ダンス同好会】平成30年度県学校ダンスフェスティバル参加（きむたかホール）
27日　【吹奏楽部】ガクアルフェスタ特別賞
28日　芸術学習発表会（芸術クラス）
29日　３年スポーツ健康コース送別駅伝（学校⇔辺戸岬）（～1/30）
30日　卒業生激励そば（ＰＴＡ主催）
２月１日　予選会・送別球技大会
２日　【駅伝同好会】県知事杯第42回沖縄一周市郡対抗駅伝競走大会（宜野湾市代表）(~2/3)
3-2丘渓斗　2-4米須雄真　1-5東江優太郎
２日　第2回カラーガード・マーチングパーカッション全国大会参加（幕張メッセ）(~2/3)
1-3平良羽津希（所属団体：Color Guard Team MINERVA）
４日　３年生卒業献血
９日　第41回沖縄県青少年化学作品展チャレンジ実験(化学ブース:浦添市民会館)生徒14名参加
10日　ﾌﾙｺﾝﾀｸﾄ空手･WKO ｼﾞｬﾊﾟﾝｱｽﾘｰﾄ杯(大阪市ｴﾃﾞｨｵﾝｱﾘｰﾅ大阪)
2-4真境名一聡　高校男子65kg 未満級2位
10日　【駅伝同好会】おきなわマラソン　3-2岡渓斗　高校男子2位(3時間4分33秒)
11日　現代版組踊り｢鬼鷲(うにわし)琉球王尚巴志伝｣舞台出演
3-3石川鈴奈･富濱小梅　3-6伊礼門未悠　1-2福地司恩
12日　１・２年生学年末テスト(~2/14)
14日　第３回学校保健委員会
17日　【軽音楽部】第2回高校・中学校軽音楽系クラブコンテスト
We are Sneaker Ages 沖縄グランプリ大会（ミュージックタウン音市場）
ベストスマイル校賞・ベストサポーター賞受賞
17日　平成30年度高校生海外雄飛プログラム　派遣国 アメリカ（ハワイ州）(~3/4)
1-5　キムラ愛梨クリスティー
22日　沖縄科学技術向上事業･平成30年度合同宿泊学習会参加　1-3小原祥斗(~2/23)
24日　第3回英検　２級１名　準２級７名
28日　【3年吹奏楽部】高校生新聞社賞受賞表彰
3-2當間萌, 比嘉彩楓, 3-5伊佐七海, 奥濱汐音, 仲里めぐみ3-6前底七摘
３月１日　第３６回卒業式
２日　【男子サッカー部】県ｻｯｶｰ協会強化指定選手スペイン遠征 1-4新里建人･渡口生丸(~3/11)
JENESYS2018日 ASEAN 青少年サッカー交流（残波岬ﾎﾞｰﾙﾊﾟｰｸ･読谷村陸上競技場）(~3/6)
1-6高良琴音(ｳﾞｨｸｻｰﾚ沖縄 FC ﾅﾋﾞｨｰﾀ U-18)出場
９日　【軽音楽部】G1K-ON 卒業ライブ(7th Heaven(沖縄市))
13日　第３回学校評議員会
13日　平成30年度沖縄県科学技術向上事業(春季)先端研究施設研修参加(~3/16) 1-3川満功夢
17日　第26回ｵｰﾌﾟﾝﾄｰﾅﾒﾝﾄ全沖縄空手道選手権大会(那覇市民体育館)一般男子の部優勝2-4真境名一聡
18日　防火訓練
21日　【吹奏楽部】第8回定期演奏会(西原町さわふじ未来ホール)
22日　修了式・離任式
23日　【野球部】県高校野球春季大会（3/23 vs 八重山 アトムホーム宜野湾球場9:00-）
23日　【男子バスケットボール部】近畿大学招待試合参加1･2年19名（東大阪市）(~3/27)
25日　【女子バスケットボール部】第2回ハヤカワ会長杯参加1･2年9名（鹿児島市）(~3/27)
25日　【ｱｰﾁｪﾘｰ部】第37回全国高等学校ｱｰﾁｪﾘｰ選抜大会出場（静岡県）(~3/27)　2-4平良那生

平成３１・令和元（２０１９）年度
４月８日　第３９回入学式（就任式・始業式）

12日　第１回基礎学力テスト、対面式・部紹介
17日　体力テスト
23日　【ボクシング部】県高校ボクシング春季大会 ﾌﾗｲ級比嘉政太(3-2)優勝 ﾋﾟﾝ級長堂龍音(2-5)2位
25日　遠足（宜野湾トロピカルビーチ）
26日　新入生歓迎球技大会
５月11日　授業参観・講演会・ＰＴＡ総会
16日　身体測定　三者面談（～5/28）
18日　【ﾎﾞﾗﾝﾃｨｱ同好会】5/18-19 第98回あしなが学生街頭募金 15名参加
25日　【軽音楽部】第3回ﾊﾞﾝﾄﾞｲﾝﾀｰﾊｲ2019　グランプリ stranger(s)（大会2連覇）
　天願陽聖(3-1)渡慶次乃愛(3-1)仲里悠生(3-6)池原結(2-5)伊佐颯馬(2-6)
31日　県高校総体推戴式、総合開会式
県高校総体（大会5/25～6/4）【男女総合17位　男子9位　女子27位】
【サッカー部】(5/25-6/2) 決勝リーグ３位
【陸上競技】(5/25-5/29) 米須雄真(3-4) 1500m７位　5000m６位（南九州大会派遣）
【アーチェリー部】（6/1-6/2）
　20Mダブル　男子２位内間安哉(1-6)　女子１位宮城志帆(1-3)　２位上江洲海歌(1-6)
　70Mダブル　男子１位西里ｶｲﾙｽｺｯﾄ(3-3)　２位平良那生(3-4)　３位大城光志(3-6)
　　女子２位多和田春葉(3-3)　３位安次嶺香奈(2-4)
　男子団体優勝・女子団体優勝（九州・全国派遣）
【ボクシング部】(6/1-6/4)
　ピン級　長堂龍音(2-5)３位　フライ級　比嘉政太(3-2) 優勝（九州・全国派遣）
【水泳部】（6/1-6/2）
　徳田麗羅(3-4) 100m背泳ぎ５位（九州派遣）　200m背泳ぎ４位（九州派遣）
　海野純輝(1-4) 50m自由形４位（九州派遣）　100m自由形６位
【男子ハンドボール部】(6/1-6/4)　ベスト８
【男子バスケットボール部】(6/1-6/4)　ベスト８
【男子卓球部】(6/1-6/4) ベスト８
６月３日　教育実習（～6/21）、生徒総会・野球部推戴式
８日　【ワープロ部】第57回沖縄県高等学校商業実務競技大会
　団体 2位(ワープロ速度の部)　池村嵐央(3-6)仲間柚葉(2-1)玉木涼太(2-1)（九州派遣）
　個人 2位池村嵐央(3-6)7位仲間柚葉(2-1)9位玉木涼太(2-1)（池村･仲間 九州・全国派遣）
　　正確賞 棚原菜々子(3-3)
18日　平和教育特設授業
20日　生徒会役員選挙
21日　【アーチェリー部】 九州高校総体（6/21-6/24）
　決勝ﾄｰﾅﾒﾝﾄ　男子70Mダブル 西里ｶｲﾙｽｺｯﾄ(3-3)ベスト8 団体男子6位　団体女子８位
26日　生徒応援豚丼
30日　【商業科】第62回ビジネス文書実務検定

文書部門1級	2名	速度部門1級4名	両部門 1級　4名	合計 10名
	2級25名	2級3名	2級 48名	76名
	3級14名	3級8名	3級 60名	82名

７月２日　平和教育公演（比嘉座）
５日　【英語科】第1回英検合格 2級3名　準2級8名　3級1名
８日　性教育講演会
12日　校内弁論大会 最優秀賞 仲村鈴夏(2-3)「知ることから始まる」
15日　【野球部】第101回沖縄県高等学校野球選手権大会　ベスト８
【男子ﾊﾞｽｹｯﾄﾎﾞｰﾙ部】中北部地区高校ﾊﾞｽｹｯﾄﾎﾞｰﾙ1年生大会 準優勝
【ダンス部】ｶﾞｸｱﾙﾀﾞﾝｽﾌｪｽﾀ2019夏高校生ﾀﾞﾝｽｺﾝﾃｽﾄ アグレ特別賞(6位/25校)
16日　薬物乱用防止講演会、リーダー研修（名護青年の家～7/17）
19日　交通安全講話、１学期終業式
20日　【男子ﾊﾞｽｹｯﾄﾎﾞｰﾙ部】第2回全国高等学校体育科・ｺｰｽﾊﾞｽｹｯﾄﾎﾞｰﾙ大会九州ﾌﾞﾛｯｸ大会 優勝
【男女バドミントン部】中北部地区１年生シングルスバドミントン大会
　経験者の部 浜元竜登(1-3)ベスト８
　初心者の部 山内大輝(1-6)準優勝　下地透哉(1-1)ベスト４
22日　【ﾎﾞﾗﾝﾃｨｱ同好会】7/22-7/26 第37回はごろもチャレンジ隊1名参加
23日　【ワープロ部】第60回九州地区高等学校ワープロ競技大会出場（7/23-7/24）
26日　【ﾎﾞﾗﾝﾃｨｱ同好会】7/26-8/23 宜野湾市民図書館「夏休み学習ボランティア」3名参加
28日　【ボクシング部】全国高校総体・第73回全国高等学校ﾎﾞｸｼﾝｸﾞ選手権大会(7/28～8/3)
　比嘉政太(3-2) フライ級 ベスト８
【国語科】山之口漠顕彰第17回神のバトン賞表彰式 佳作 當眞海音(3-3)
８月１日　【男子ﾊﾞｽｹｯﾄﾎﾞｰﾙ部】第2回全国高等学校体育科・ｺｰｽﾊﾞｽｹｯﾄﾎﾞｰﾙ大会(8/1-8/2)　３位
【家庭ｸﾗﾌﾞ】第67回全国高等学校課程ｸﾗﾌﾞ研究発表大会参加(8/1-8/2) 山城未久(3-5)
２日　【数学科】数学検定 準2級1次(計算技能)合格1名　2次(数理技能)合格1名　合格(両方)５名
６日　【アーチェリー部】全国高校総体・第52回全国高等学校ｱｰﾁｪﾘｰ選手権大会（8/6-8/10）
　団体男子・団体女子出場
　男子70Mダブル 西里ｶｲﾙｽｺｯﾄ(3-3) 平良那生(3-4)　大城光志(3-6)出場
　女子70Mダブル 多和田春葉(3-3)　安次嶺香奈(2-4)出場
【ワープロ部】第66回全国高等学校ワープロ競技大会出場（8/6-8/7）
10日　【サッカー部】国民体育大会九州ﾌﾞﾛｯｸ大会(8/10-8/12) 伊礼優大(1-6)出場
【ボクシング部】国民体育大会九州ﾌﾞﾛｯｸ大会フライ級出場　比嘉政太(3-2)

16日　【美術部】2019年度第29回沖縄県高等学校野外スケッチ大会　優秀賞　外間伊奈美(3-3)
17日　【フットサル同好会】県高校生フェスティバル　優勝
21日　【理科】沖縄科学技術向上事業先端研究施設研修派遣(8/21-8/23JAXA等) 1-3金城磨弥
23日　【男子ﾊﾞｽｹｯﾄﾎﾞｰﾙ部】国民体育大会九州ﾌﾞﾛｯｸ大会(8/23-8/25) 準優勝(茨城国体参加)
　　徳山瑠夏(1-5)　屋宜宣輝(1-4)　糸村昌翔(1-4)出場
24日　【アーチェリー部】 国民体育大会九州ﾌﾞﾛｯｸ大会(8/24-25)
　　西里ｶｲﾙｽｺｯﾄ(3-3) 平良那生(3-4)　大城光志(3-6)　安次嶺香奈(2-4)出場
27日　２学期始業式
29日　第２回基礎学力テスト
９月４日　防火訓練
７日　【アーチェリー部】 県高校新人大会(9/7-9/8)
　　30mダブル男子優勝 川満拓海(1-2)2位内間安哉(1-6)3位宮城大樹(1-5)
　　女子優勝 木谷楓(1-6)　3位宮城志帆(1-3)
　　70mダブル団体 男子優勝 女子2位
　　男子優勝松元麗樹(2-6)2位新里優人(2-4)3位當山夢希(2-5)4位玉城由莉(2-6)5位上間彪聖(2-6)
　　女子2位安次嶺香奈(2-4)
13日　【男子ﾊﾞｽｹｯﾄﾎﾞｰﾙ部】全沖縄高校ﾊﾞｽｹｯﾄﾎﾞｰﾙ選手権大会　ベスト8
14日　PTA美化作業
　　【ハンドボール部】県高校ハンドボール選手権大会　ベスト8
　　【ワープロ部】県高校商業実務新人大会
　　団体2位　個人6位 仲間柚葉(2-1) 7位島袋真生(1-1) 16位高江洲美龍(2-1)
20日　【陸上競技部】県高校新人大会(9/20-9/22)
　　嶋田健人(1-1)1,500(5位)5,000m(6位)　加治工博恵(1-4)1,500m(10位)800m(9位)
　　東江優太郎(2-5)5,000m(11位)　比嘉晃也(3-4)1,500mOP(2位)
23日　第１３回体育祭　テーマ「燃えあがれ!!! 体育祭 輝けときめけ アオハル!!」
　　【男子テニス部】県高校新人大会　団体Ｂブロック優勝
28日　【野球部】第69回沖縄県高等学校野球秋季大会 ベスト8
　　【ﾎﾞﾗﾝﾃｨｱ同好会】9/28 第28回県ゆうあいスポーツ大会 5名参加
29日　PTA研修「浮いて待て」(着衣泳法実習)
10月２日　学校説明会
13日　PTA宿泊研修(～10/14)
19日　【アーチェリー部】九州高校新人大会出場(10/19-10/20)
24日　県高校新人大会選手推戴式
26日　【男女バドミントン部】県高校新人大会　男子団体ﾍﾞｽﾄ16　女子ﾀﾞﾌﾞﾙｽﾍﾞｽﾄ16
　　【軽音楽部】 第2回ｶﾞｸｱﾙFESTA高文連軽音楽コンテスト
　　準優勝･観客賞(2020全国高等学校軽音楽コンテスト出場)
　　【サッカー部】第98回 全国高校サッカー選手権大会沖縄県大会　ベスト８
11月１日　【駅伝部】男子第67回県高校総体駅伝競走大会 5位
　　【ﾎﾞｸｼﾝｸﾞ部】県高校新人大会(11/1-11/4)
　　団体2位　ﾋﾟﾝ級長堂龍音(2-5)１位　ﾗｲﾄﾌﾗｲ級大城優也(1-4)2位　ﾗｲﾄ級棚原聖(1-1)3位
２日　【男子ﾊﾞｽｹｯﾄﾎﾞｰﾙ部】県高校新人大会 ベスト8
　　【女子ﾊﾞｽｹｯﾄﾎﾞｰﾙ部】県高校新人大会 ベスト16
６日　１年生インターンシップ(～11/8)
７日　【国語科】第67回全琉小中高図画･作文･書道コンクール
　　作文：韻文の部　高3 最優秀賞 外間伊奈美(3-3)　優秀賞 武島充志(3-5)
　　優良賞 松本龍一郎(3-3) 仲里利阿(3-3)
　　高2 優良賞 仲地瑚南(2-6) 多和田勇希(2-6)
　　創作文の部 高3 優良賞 大湾愛紗香(3-5)
13日　【生徒会】11/13-15 首里城再建・台風19号支援募金活動 ¥46.070
14日　２年スポーツ健康コースキャンプ実習(～11/15)
　　学習支援ボランティア(眞喜志中学校) (～11/20)
17日　創立40周年記念事業実行委員会設立総会
24日　【商業科】第196回経理教育協会主催簿記能力検定　合格者19名(合格率82.6%/全国69.5%)
　　1級両部門1名　2級両部門9名　速度部門1名　3級両部門3名　速度部門2名　文書部門1名
12月３日　３年情報処理コース教育センター実習
４日　【国語科】おきなわ文学賞　詩部門佳作 山城優大(3-5)　俳句部門佳作 大屋一哉(3-3)
　　芸術鑑賞会
６日　３年スポーツ健康コース救急法実習(12/9,12/12)
８日　【ﾗｸﾞﾋﾞｰ部】第7回県高等学校10人制ﾗｸﾞﾋﾞｰﾌｯﾄﾎﾞｰﾙ大会 合同ﾁｰﾑ3位(宜野湾･浦添･中商･首里)
14日　CGG運動
15日　【生徒会】第４３回全国育樹祭式典行事（コンベンションセンター）
16日　地震津波避難訓練
17日　修学旅行（２年生１３０名参加）
18日　香港中学生受け入れ交流授業
25日　終業式
27日　【吹奏楽部】第23回ヨロン・おきなわ音楽交流祭参加(～12/28)
１月６日　始業式
８日　３年生卒業テスト(～1/10)
18日　大学入試センター試験(～1/19)
19日　第62回情報処理検定試験 ﾋﾞｼﾞﾈｽ情報部門　2級25名　3級96名

第３回ｼﾞｬﾊﾟﾝｱｽﾘｰﾄｶｯﾌﾟ決勝大会(ｴﾃﾞｨｵﾝｱﾘｰﾅ大阪)2位 眞境名一聡(3-4)
24日　人権講話「ネットいじめやトラブルから人権を考える」（高宮城修氏）
男子第27回県高校新人駅伝競走大会(今帰仁村)5位 1区3位嶋田健人(1-1) 2区3位西優輝(2-4)
26日　【女子ﾊﾞﾚｰﾎﾞｰﾙ部】KBC学園杯第68回全沖縄高等学校ﾊﾞﾚｰﾎﾞｰﾙ冬季選手権大会ベスト16
27日　芸術学習発表会
28日　３年スポーツ健康コース送別駅伝(～1/29)
29日　PTA卒業生激励そば
30日　送別球技大会・予餞会
31日　県高等学校新人体育大会ｻｯｶｰ競技 3位
２月１日　宜野湾市生涯学習ﾌｪｽﾃｨﾊﾞﾙ2020(～2/2)舞台司会1-2澤岻星南,ﾀﾞﾝｽ部･軽音楽部･家庭ｸﾗﾌﾞ参加
３日　３年生卒業献血
４日　３年ワックス作業
３月１日　第３７回卒業式（卒業生：男子163名、女子73名　合計236名　）
４日　令和2年度高校入試（1日目）　※新型コロナウイルス対策による臨時休業(3/4-3/16)
５日　令和2年度高校入試（2日目）
11日　令和2年度高校入試合格発表
12日　第3回学校評議員会
24日　修了式・離任式・退任式（退職：又吉忠、渡久地正博、溝淵忍。宮城敏也教頭含む15名転勤）

令和２（２０２０）年度
４月１日　着任　教頭　知花史尚　他職員21名
６日　新型コロナウイルス(COVID19)感染症拡大防止対策のため一斉臨時休校通知
14日　一斉臨時休校延長通知　（～５月６日迄）
29日　一斉臨時休校再延長通知（～２週間程度）
５月11日　登校日　新型コロナウイルス(COVID19)感染症拡大防止対策のため、１日１クラス体育館にて実施(～15日)
21日　第40回入学式　男子139名　女子98名　計237名
22日　一学期始業式（午前：３年生、午後：２年生）
25日　新型コロナウイルス(COVID19)感染症拡大防止対策の為、段階的授業再開
６月１日　授業再開全面実施
17日　生徒応援激励会（ＰＴＡ）
７月５日　全国商業高等学校協会主催第64回ビジネス文書検定
両部門　１級　森岡千容３年、２級　上地佑斗３年、玉城翔３年、仲地湖南３年
３級　10名
速度部門　１級　澤岻星南３年、３級１名
18日　沖縄県高等学校総合体育大会
【水泳競技(～19日)】　自由形50m ６位/自由形100m ５位 海野純輝２年
【サッカー競技(～23日)】　準優勝
第71回沖縄陸上競技選手権　少年B100m ４位 座間味俊樹１年、
3000m 優勝 當山武蔵１年、６位 嶺井政親１年
23日　沖縄県高等学校総合体育大会
【陸上競技(～24日)】　男子：100m ６位 座間味俊樹１年、800m ２位 當山武蔵１年、６位 加治工博恵２年、1500m/5000m ４位 嶋田健人２年、1500m ６位 西優輝３年、計６種目６名が６位入賞
【バスケットボール競技】　男子：ベスト８
【卓球競技】　男子：団体 ベスト８
25日　沖縄県高等学校総合体育大会
【アーチェリー競技(～26日)】
男子：団体優勝、個人70ｍ１位 嘉味田朝成２年、２位 内間安哉２年、３位 松元麗樹３年
女子：団体準優勝、個人70m ２位 木谷楓２年
個人20m １位 友寄星１年、２位 知花こはる１年
26日　第13回日本高校ダンス部選手権沖縄大会 準優勝
８月１日　新型コロナ感染拡大防止による夏季休業期間(～10日)
12日　新型コロナ感染症拡大防止の為の１・２年生休業(～23日)（１週目：家庭課題、２週目：遠隔授業）３年生：時差登校・短縮/分散授業
第１回学校評議員会新型コロナ感染症拡大予防の為中止（資料郵送及び意見集約）
24日　新型コロナ感染症拡大防止の為、全学年時差登校/短縮授業(～28日)
28日　一学期終業式（新型コロナ感染症拡大防止対策のため校内放送）
８月31日　二学期始業式（新型コロナ感染症拡大防止対策のため校内放送）
台風９号襲来のため13:30完全下校
９月１日　台風９号のため臨時休校
18日　第47回沖縄県高等学校新人陸上競技大会選手権大会(～20日)
男子：100m ２位 座間味俊樹１年、800m ２位 加治工博恵２年、
1500m ２位/5000m ３位 嶋田健人２年、1500m １位 當山武蔵１年、
800m ４位/3000m 障害４位 花城欄斗１年、5000m ６位 嶺井政親１年
19日　沖縄県高等学校新人卓球選手権大会(～20日)　男子団体　準優勝
25日　全国高校総体代替全国大会アーチェリー競技（ＳＵＭＭＥＲ　ＳＨＯＯＴ２０）長野大会(～27日)個人70ｍ　嘉味田朝成２年、内間安哉２年
10月４日　ガクアルフェスタ2020夏（ダンス部）　準優勝
13日　沖縄タイムス社主催　ＭＡＳＡ　ＭＡＧＩＣ学校巡回事業講演会

15日　令和２年度全九州高等学校体育大会第38回全九州高等学校新人陸上競技大会出場(～18日)
1500m 當山武蔵１年、100m 座間味俊樹１年、800m 加治工博恵２年、1500m/5000m 嶋田健人２年
16日　第30回沖縄県高等学校野外スケッチコンクール
優秀賞：古謝日菜２年、安次嶺香奈３年　優良賞：加藤双葉１年
23日　スポーツ健康コース発表会（ウォーターボーイズ・集団行動）
30日　沖縄県高等学校PTA連合会 令和２年度「薬物乱用防止・消費者トラブル防止」啓発ポスター最優秀賞　加藤双葉１年
31日　沖縄県立高等学校新人体育大会(～11月2日)
【アーチェーリー競技】
男子：団体優勝、個人70m１位 内間安哉２年、２位 嘉味田朝成２年、３位 宮城大樹２年
女子：団体準優勝、個人70m３位 木谷楓２年、30m１位 宮平奈々１年、２位 知花こはる２年
【卓球競技】　男子：団体３位、シングルス３位 比嘉心斗２年
11月６日　第68回沖縄県高校駅伝2020　男子：総合３位（九州大会出場権獲得）
防災訓練（地震・火災・津波）
第44回沖縄県高等学校総合文化祭(～7日)
軽音楽専門部/第３回ガクアルFESTA高文連軽音楽コンテスト　準優勝（令和３年度全国高等学校軽音楽コンテスト　沖縄県代表）
写真部門　優良賞：新里美希２年
７日　ＰＴＡ美化作業
14日　沖縄県立宜野湾高等学校設立40周年記念式典・記念講演会
来賓：松川正則宜野湾市長、知念春美宜野湾市教育長、
玉城学沖縄県教育庁県立学校教育課長
記念講演：講師：知念臣吾 氏（本校卒業生/有限会社FECオフィス所属）
30日　生徒会主催：校内親睦球技大会・後夜祭（宜野湾市海浜公園野外劇場）
第68回全流小・中・高図画・作文・書道コンクール
優良賞　徳森乙葉１年、又吉瑚十音１年、大城愛加１年
12月７日　第45回沖縄県アンサンブルコンテスト　銅賞
８日　防火避難訓練
10日　第２回学校保健委員会
12月15日　第２回学校評議員会
19日　令和２年度全国高等学校アーチェリー選抜大会沖縄県予選
男子：１位　内間安哉２年　全国選抜大会静岡大会（３月）派遣決定、
２位　嘉味田朝成２年、３位　宮城大樹２年
女子：３位　木谷楓２年
全九州高等学校新人卓球選手権大会　男子団体出場
22日　第64回沖縄県家庭クラブ研究発表大会　安里優月２年　優良賞
25日　二学期終業式
１月６日　三学期始業式
27日　スポーツ健康コース送別駅伝
29日　第28回沖縄県高等学校新人駅伝大会　総合３位
激励カツカレー（ＰＴＡ）
２月４日　３年生送別球技大会
24日　第３回学校評議員会
25日　第３回学校保健委員会
総合的な探究の時間「G1マイプロジェクトアワード)
３月１日　卒業式
情報処理コース：男子47名　女子26名、文理特進コース：男子22名　女子16名
スポーツ健康コース：男子35名　女子５名、普通コース：男子38名　女子41名　計230名
14日　第16回沖縄県マーチングバンドソロコンテスト　金賞　山城颯叶１年
24日　三学期修了式・離任式
26日　合格者オリエンテーション
令和２年度JOCジュニアオリンピックカップ・第39回全国高等学校アーチェーリー選抜大会（静岡大会：～28日）内間安哉２年　決勝進出
31日　職員異動
退職：校長　津留一郎　金城バーニー　池宮城朗
転任：事務長　親盛香江
山川宗一郎、宇榮原滋　比嘉一史　新垣優子　土屋智子　砂川直子　宮城知恵

令和３（２０２１）年度
4月1日　着任　第17代校長 仲宗根勝　事務長 比屋根誠　他職員19名
7日　第41回入学式　男子157名　女子83名　計240名入学
25日　第37回海邦国体記念高校卓球大会　男子団体　優勝
5月9日　第72回沖縄陸上選手権大会　少年Ｂ(中3/高1)3,000M 優勝　勝連琉旬(1年)、3,000m 障害(5位)
花城欄斗(2年)、加治工博恵(3年)、やり投げ５位 比嘉大翔(3年)
18日　沖縄県高等学校総合体育大会サッカー競技大会（～23日）　準優勝　九州大会派遣

22日 沖縄県高等学校総合体育大会卓球競技（～25日）
男子　学校対抗：３位　山城吏(1年) 前川京吾(2年)、菅原翔(3年)、仲村渠琉人(3年)、與那嶺廉斗(3年)、比嘉心斗(3年)、島袋太希(3年)、宮城慎玄(3年)、ｼﾝｸﾞﾙｽ ５位：比嘉心斗(3年)　九州大会派遣（新型コロナ感染症拡大のため中止）、ﾀﾞﾌﾞﾙｽ ﾍﾞｽﾄ８：與那嶺廉斗(3年)・比嘉心斗(3年)組、島袋太希(3年)・菅原翔(2年)組
女子 ﾀﾞﾌﾞﾙｽ　ﾍﾞｽﾄ８　加藤愛紗(1年)・入米藏結(2年)組
沖縄県高等学校総合体育大会陸上競技（～25日）
嶋田健人（3年）：1500m ２位・5000m ５位、加治工博恵(3年)：800m ２位、比嘉大翔(3年) やり投げ５位、中村太陽(2年)：5000m 競歩４位、花城欄斗(2年)：1500m　４位　九州大会派遣
28日 アーチェーリー競技
男子：団体優勝　個人の部　70m 優勝　内間安哉(3年)、2位 嘉味田朝成(3年)、3位 宮城大樹(3年)、20優勝　又吉祥大(1年)、2位 宮里虹之祐(1年)、3位 伊佐光ノ介(1年)
女子：団体優勝　個人の部　70m 優勝　宮平奈々(2年)、3位木谷楓(3年)　九州大会派遣9名
水泳競技　海野純輝(3年) 自由形50m2位、自由形100m３位　九州大会派遣
31日 バスケット競技男子　ベスト８
新型コロナ感染症感染拡大防止のため分散登校（～6月4日）
6月5日 第59回沖縄県商業実務協議大会　ワープロ速度の部　個人競技：準優勝：島袋真生(3年)（全国大会派遣）、団体競技：準優勝：島袋真生(3年)　上原龍空(3年)　安慶名心成(2年)（九州大会派遣）
7日 新型コロナ感染症感染拡大防止のため臨時休校（～6月20日）
19日 南九州大会熊本大会　陸上競技（～20日）比嘉大翔(3年)入賞
7月13日 第1回学校評議員会　新型コロナ感染症拡大防止のため中止（書面での意見集約）
17日 全九州高等学校体育大会アーチェリー佐賀大会（～18日）
男子：内間安哉(3年)入賞　女子団体３位
全九州高等学校体育大会第69回全九州高等学校水泳（競泳）競技鹿児島大会（～19日）　海野純輝（3年）
21日 台風６号襲来のため、臨時休校
26日 第62回九州地区高等学校ワープロ競技大会　上原龍空(3年)　島袋真生(3年)　安慶名心成(2年)
27日 １学期終業式　第61回沖縄県吹奏楽コンクール
8月2日 令和３年度第68回全国高等学校ワープロ競技大会（～4日）　島袋真生(3年)
3日 新型コロナ感染症拡大防止のため部活動の県教育委員会より原則休止措置（～15日）
16日 新型コロナ感染症拡大防止のため部活動の県教育委員会より原則休止措置の延長（～31日）
19日 令和３年度全国高等学校総合体育大会アーチェリー競技大会 高円宮賜牌第54回全国高等学校アーチェリー選手権大会 男子：内間安哉(3年)　嘉味田朝成(3年)　宮城大樹(3年)　知念拓人(1年)　女子：木谷楓(3年)　宮平奈々(2年)　友寄星(2年)　知花こはる(2年)　伊佐菜海(2年)
9月1日 新型コロナ感染症拡大防止のため、分散登校（～24日まで）
感染症対策のため、始業式は中止、自宅待機生徒も含めICT機器を活用した「学びの保障」充実を図る。
21日 「第19回神のバトン賞」佳作　儀間朝奏(2年) 作品名「コート」
24日 令和３年度第48回沖縄県高等学校新人陸上競技対抗選手権大会
男子：総合５位　トラック３位　1,500m　優勝　花城欄斗(2年)　5,000２位　勝連琉旬(1年) 5,000mW ３位　中村太陽(2年)　３名九州大会派遣　100m・200m ４位　座間味俊樹(2年)　400m ７位　照喜名空(2年)　800m ４位　山城彗鳳(1年)　1,500m ７位　大城拓海(1年)　5,000m ６位　花城欄斗(2年)　3,000m 障害６位　仲本永和(2年)
10月6日 2021年度第31回沖縄県高等学校野外スケッチコンクール　優良賞　加藤双葉（2年）
8日 令和３年度全九州高等学校体育大会第39回全九州高等学校新人陸上競技大会（～10日）
1,500m　花城欄斗(2年)、5,000m 勝連琉旬(1年)、5,000mW 中村太陽(2年)
9日 令和３年度沖縄県高等学校新人体育大会アーチェリー競技
男子：団体優勝　個人：70m2位 知念拓人(1年)、30m2位 又吉祥大(1年)、同3位 宮里虹之祐(1年)
女子：団体優勝　個人：70m1位 宮平奈々(2年)、同2位 平田結(2年)、同3位 友寄星(2年) 30m3位　宮本海優(1年)
11日 令和３年度「私たちの文化財」図画作品部門　入選　我那覇　宗汰(3年)
14日 遠足　1学年：アラハビーチ　2･3学年：トロピカルビーチ
21日 第38回沖縄県商業高等学校英語スピーチコンテスト　準優勝　長堂莉子(3年)
23日 令和３年度第34回沖縄県高等学校商業実務他競技新人大会　ワープロ競技速度の部
団体競技準優勝　個人3位 ラベニタス ジェイミー（2年)、安慶名心成(2年)、田場麻里(1年)
24日 第32回伊藤園お～いお茶新俳句大賞　都道府県賞　新城妃美(3年)、佳作　伊芸凜(3年)、與那嶺廉斗(3年)、宮里真依(2年)
29日 令和３年度第38回九州高等学校アーチェリー新人大会（宮崎大会）（～31日）
女子　団体：優勝　70m 2位　宮平奈々(2年)、4位 平田結(2年)
知念拓人(1年)、又吉祥大(1年)、宮里虹之祐(1年)、宮本海優(1年)、友寄星(2年)、知花こはる(2年)、伊佐菜海(2年)
30日 第45回沖縄県高等学校総合文化祭軽音楽部門/第4回ガクアル FESTA 高文連軽音楽コンテスト2日目（～31日）　個別バンドの部　準優勝　比嘉茶亜裟(2年)、安慶名心成(2年)、知念希績(2年)、友寄凪汰(2年)
11月1日 令和３年度沖縄県高等学校新人体育大会卓球競技(～3日)
女子学校対抗ベスト8、女子ダブルス　3位　加藤愛紗(1年)、入米藏結(2年)
女子ダブルス　ベスト8　比屋根琴羽(1年)　伊波葉月(2年)

5日 令和３年度第69回沖縄県高等学校駅伝大会　男子　3位　大城拓海（1年）、勝連琉句(1年)、丹羽優陽(1年)、仲本永和（2年）、當山武蔵（2年）、照喜名空（2年）、花城欄斗(2年)、嶺井政親(2年)、嶋田健人(3年)、加治工博恵(3年)
11日 令和３年度 税に関する高校生の作文　沖縄税務署長賞　「税を納めたその先に」長浜日菜多(1年)
13日 第100回全国高校サッカー選手権大会沖縄県大会　準優勝
14日 ガクアルFESTA2021夏　ダンス　準優勝
15日 沖縄県復帰50周年記念事業案選考会　優秀賞　兼久真瞬仁(1年)、高安美羽(1年)、仲里吏梨花(1年)、外間理野子(1年)
19日 令和３年度全九州高等学校体育大会第74回全九州高等学校駅伝競走大会出場
大城拓海（1年）、勝連琉句(1年)、丹羽優陽(1年)、伊禮徳赴(1年)、仲本永和（2年）、當山武蔵（2年）、照喜名空（2年）、花城欄斗(2年)、嶺井政親(2年)、嶋田健人(3年)、加治工博恵(3年)
24日 第17期おきなわ文学賞　一般文芸部門　短歌部門　佳作　宮里真依（2年）
12月11日 沖縄ふるさとづくり写真コンクール　金良瑞希(1年)入選
12日 第46回沖縄県アンサンブルコンテスト　打楽器七重奏　銀賞
24日 令和３年度グローバル・リーダー育成海外短期研修事業「沖縄県高校生海外雄飛プログラム」二次選考　具志堅杏衣(2年)
1月5日 新校舎改築第二期工事着工
6日 3学期始業式
7日 新型コロナ感染症対策のため分散登校開始(～31日)
14日 令和3年度明るい選挙啓発ポスターコンクール　佳作　上原 龍空(3年)
22日 SDGs OKINAWA グランプリ2021【つくってたべようもぐもぐプロジェクト】特別賞 仲里吏梨花(1年)、高安美羽(1年)、田里美空(1年)、具志堅れいあ(1年)、宮城妃春(1年)
2月1日 新型コロナ感染症対策のため短縮授業（～18日）
9日 送別球技大会（３年生）
14日 ３学年進学・就職準備期間（～28日）
20日 小橋川寛杯争奪高校生バスケットボール大会　男子３位
21日 令和3年度明るい選挙啓発標語コンクール　優秀賞　下地飛翼(3年)
23日 男子沖縄県高等学校クロスカントリーリレー大会(新人駅伝代替大会)　男子２位、女子(優勝)合同チーム
24日 第3回学校保健員会（書面協議）
25日 第3回学校評議員会（書面協議）
26日 『第３回万葉の里・あなたを想う恋のうた』短歌コンクール　秀逸賞　宮里真依(2年)
学校奨励賞
第58回全沖縄青少年読書感想文感想がコンクール　感想画自由の部　優良　大田結愛(2年)
平安山楓日(2年)　佳作6名
3月1日 卒業式
情報処理コース：男子50名　女子25名、文理特進コース：男子22名　女子17名
スポーツ健康コース：男子37名　女子1名、普通コース：男子42名　女子37名　計231名
全国高校生 MY PROJECT AWARD 2021地域 Summit　地域特別賞受賞
【つくってたべようもぐもぐプロジェクト】宮城妃春（1年）、仲里吏梨花（1年）、高安美羽（1年）具志堅れいあ（1年）、田里美空（1年）
【B 品を活用して農家さんとパパを助けたい！】具志堅杏衣(2年)、安慶名心成(2年)
6日 日本マーチングバンド協会沖縄支部主催　第17回沖縄県マーチングバンドソロコンテスト
木管楽器部門　銀賞　宮城妃春（1年）、打楽器部門　金賞　山城颯叶（2年）
8日 第19回全日本年賀状大賞コンクールことば部門　奨励賞　加藤双葉(2年)
15日 IT まつり２０２２キャッチフレーズ最優秀賞　長浜成瀬(2年)
18日 修学旅行代替行事（2学年）”沖縄の中心地　那覇のまちぐわぁ探究プロジェクト”
19日 令和3年度 第23回九州高等学校10人制ラグビーフットボール大会 3位　ﾄｰﾅﾒﾝﾄ 準優勝(～21日)
22日 1・2年年球技大会
24日 修了式・離任式
退職：伊志嶺朝司　新里泰司　比嘉弘美　伊波直美
転任：教頭　知花史尚
末吉麻実　仲松周作　親富祖浩二　伊禮繁之
26日 JOC ジュニアオリンピック第40回全国高等学校アーチェーリー選抜大会静岡大会(～27日)
女子個人５位　平田結(2年)、知念拓人(1年)出場

令和４（２０２２）年度
4月 1日 着任　教頭　金城昭人　他職員12名
入学生より、普通科は、情報処理、スポーツ・健康、普通の３コースへ変更
7日 第42回入学式　男子156名　女子84名　計240名入学
24日 第38回海邦国体記念高校卓球大会　女子団体3位
26日 新入生歓迎球技大会
30日 ＰＴＡ総会・授業参観
30日 沖縄県高体連中北部支部合同春季バスケットボール大会　男子準優勝
女子２部優勝　個人：敢闘賞 福治美音(3年)
5月 1日 第73回沖縄陸上選手権大会出場
3日 空手世界大会県予選　少年女子型　1位　国吉あん(3年)
6日 遠足(宜野湾トロピカルビーチ)
18日 中間考査(～19日)

14日 第46回沖縄県高等学校文化連盟囲碁将棋夏季大会　将棋の部　3位：泉佳杜(1年)
20日 沖縄県高等学校総合体育大会陸上競技大会
～23日 當山武蔵(3年)：800m　１位・1500m　１位、花城欄斗(3年)：1500m ２位、
照喜名空、中村太陽、座間味俊樹、當山武蔵：４×400m　３位
23日 三者面談(～6/10)
28日 沖縄県高等学校総合体育大会
～31日 アーチェーリー競技
男子：団体優勝。個人の部　70m 2位 知念拓人(2年)、3位 伊佐光ノ介(2年)、（全国派遣）
20m 優勝 石川晃大(1年)、3位 前野圭佑(1年)
女子：団体優勝　個人の部　70m 優勝 平田結(3年)、2位 友寄星(3年)、（全国派遣）
20m 2位 上江洲香歌(1年)
卓球　女子団体3位：入米蔵結、伊波葉月
男子バスケットボール競技　ベスト４
6月 4日 第60回沖縄県高等学校商業実務協議大会　ワープロ競技速度の部　団体準優勝
個人：ラベニタス・ジェイーミ(3年) 4位、(全国大会派遣)
：山城奈津菜 5位(2年)、比嘉彩華 14位(2年)（九州大会派遣）
14日 第39回沖縄県商業高等学校英語スピーチコンテスト レシテーションの部
優秀賞：ラベニタス・ジェイーミ(3年)
16日 南九州地区陸上競技大会出場会（～19日）
27日 期末考査(～6/29)
7月 3日 全九州高等学校総合体育大会　アーチェリー競技大分大会　女子団体優勝
9日 沖縄県高体連中北部支部合同バスケットボール１年生大会　男子3位
10日 第104回全国高等学校野球選手権大会沖縄大会　ベスト８
17日 第１４回体育祭（宜野湾市立多目的運動場にて開催）
テーマ「取り返せ青春！　待ちに待った体育祭　熱くなれＧ１生！！」
20日 １学期終業式・交通安全講話・学級ＰＴＡ
21日 前期夏期講座(～7/29)
25日 第１回学校評議員会
27日 職員研修(料理講習会)
8月 1日 後期夏期講座(～8/9)
10日 全国高等学校総合体育大会四国総体アーチェリー競技大会　女子団体　９位
平田結(3年)、友寄星(3年)、知花こはる(3年)、黒木千尋(3年)
23日 教育課程研修全教科(観点別評価等)
9月 1日 ２学期始業式・ＨＲ役員認証式
10日 第35回沖縄県高等学校商業実務競技新人大会　ワープロ競技速度の部　団体　優勝
田場真理(2年)、山城奈津菜(2年)、比嘉彩華(2年)
個人競技　準優勝　田場真理(2年)
17日 沖縄県高等学校文化連盟 第50回沖縄県高等学校音楽コンテスト
打楽器独奏の部　銀賞：山城颯叶(3年)
18日 声楽の部　金賞：田里美空(2年)
19日 沖縄県高等学校新人体育大会アーチェリー競技大会　男女団体優勝（九州大会派遣）
男子個人　70m　1位：知念拓人(2年)、2位：又吉祥大(2年)、3位：宮里虹之祐(2年)
30m　1位：有銘一敦(1年)、2位：名護天志(1年)、3位：前野圭佑(1年)
女子個人　70m　2位：宮本海優(2年)
22日 沖縄県高等学校新人体育大会陸上競技(～9/24)
3000m　1位：嶺井政親(3年)、5000m　1位：勝連琉旬(2年)　（九州大会派遣）
28日 学校説明会（中学生向け・中学校教師向け）
30日 総探：２年マイプロジェクト中間発表
10月 6日 ２学期中間考査(～10/7)
11日 防火避難訓練
13日 薬物乱用防止講演会
22日 第101回全国高校サッカー選手権大会沖縄大会　ベスト８
24日 はなさき特別支援学校との交流会
情報処理コース校外学習(センター実習)　（～10/25)
28日 生徒会行事Ｇ１フェス
30日 第39回九州高等学校新人体育大会アーチェリー競技　男子団体３位
知念拓人(2年)、又吉祥大(2年)、宮里虹之祐(2年)、伊佐光ノ介(2年)
男子個人　30m　3位：名護天志(1年)
第46回沖縄県高等学校総合文化祭　美術・工芸部門　優良賞：山中琉衣(2年)
第55回琉球新報音楽コンクール　声楽部門　高校生の部　第１位　田里美空(2年)
11月 1日 沖縄県高等学校新人体育大会卓球競技　女子団体　準優勝　（九州大会派遣）
加藤愛紗・比屋根琴羽・豊里真子・上原双葉(2年)
宮里美汐・我謝結音・伊波みつき・荻堂璃音(1年)
女子ダブルス　3位：加藤愛紗・比屋根琴羽(2年)
男子団体　ベスト８、男子ダブルス　ベスト８：坂口湊・稲田楓流(2年)
4日 地震・津波避難訓練
19日 全九州高等学校体育大会男子第75回全九州高等学校駅伝競走大会　22位
22日 ２学期期末考査(～11/25)

26日 第70回沖縄県高等学校駅伝競走大会　男子準優勝　（九州大会派遣）
1区4位：勝連琉旬(2年)、2旬3位：仲本永和(3年)、3区3位：嶺井政親(3年)、
4区3位：大城拓海(2年)、5区2位：丹羽優陽(2年)、6区2位：花城欄斗(3年)、
7区3位：當山武蔵(3年)
女子(宜野湾・沖縄カトリック合同チーム)４位
30日 ３年生：献血教室
12月 2日 芸術鑑賞会(津軽三味線)
8日 第２回学校保健委員会
9日 人権教育講演会(ＳＣ城間有子氏)
11日 第４回ガクアルＦＥＳＴＡ高文連軽音楽コンテスト　団体の部　ガクアル特別賞
與那嶺莉央、安慶名心成、上里茉依、比嘉茶亜裟(3年)
13日 ２年生修学旅行(122名参加)(～12/17)
17日 九州高等学校新人体育大会長崎大会卓球競技　女子団体出場
19日 校内リーダー研修
21日 総探1,2年Ｇ１マイプロジェクト最終発表
学校取扱金説明会
22日 第２回学校評議員会、学級ＰＴＡ
23日 ２学期終業式
26日 第41回全国高等学校アーチェリー選抜大会沖縄県予選
男子個人　70m　1位：知念拓人(2年)（全国大会出場）、
2位：伊佐光ノ介(2年)、3位：西幸助(2年)
女子個人　70m　1位：宮本海優(2年)（全国大会出場）、3位：上間わかな(2年)
1月 6日 ３学期始業式・ＨＲ役員認証式
17日 卒業テスト(～1/18)
27日 スポーツ・健康コース送別駅伝(3年)（東村～本校）
29日 第30回沖縄県高等学校新人体育大会駅伝競走大会　男子３位
2月 2日 学習環境整備ワックス作業(3年)
3日 ３年生送別球技大会(ドッジボール)・予餞会
4日 第57回沖縄県高等学校新人体育大会サッカー競技大会　男子　準優勝　（九州大会出場）
5日 第48回沖縄県ソロコンテスト高等学校の部
マリンバ独奏　　銀賞　藏下舞(1年)
トランペット独奏　銅賞　松本望千花(2年)
13日 ３学年：就職・進学準備期間(～2/27)
18日 KYFA第44回九州高等学校(U-17)サッカー新人大会(沖縄県開催)～2/19　出場
21日 第３回学校評議員会
28日 卒業式予行
3月 1日 卒業式
情報処理コース　：男子47名　女子30名、文理特進コース：男子20名　女子15名
ｽﾎﾟｰﾂ･健康コース：男子37名　女子 2名、普通コース　　：男子30名　女子47名　　計228名
12日 2022年度 SDGs Quest みらい甲子園 沖縄県大会 アクションアイデア最優秀賞
「つくってたべようもぐもぐプロジェクト」
宮城妃春・高安美羽・仲里吏梨花・具志堅れいあ(2年)
17日 令和５年度版 黄金言葉カレンダー原画コンクール
優秀賞：(5月)島袋礼々(2年)・(10月)藤田大輔(1年)
18日 令和４年度 第24回九州高等学校10人制ラグビーフットボール大会 出場
～19日　（宜野座・宜野湾・首里・首里東 ４校合同チーム）
24日 修了式・離任式
退職：仲榮眞啓子
転任：事務長　比屋根誠
玉城彩子　稲嶺勝也　上原健史　福原明奈　山川美由紀　花城恵理子
津波古智恵美　新垣美乃　大城修　親川桂子　新垣温子
26日 令和４年度　第41回全国高等学校アーチェリー選抜大会
～28日　男子：知念拓人　９位　　女子：宮本海優　17位

２.年度別卒業生

卒　業　期	卒　　業　　年	男子	女子	合計	累計
第　１　期　生	１９８４（昭和５９）年３月	119	101	220	220
第　２　期　生	１９８５（昭和６０）年３月	109	109	218	438
第　３　期　生	１９８６（昭和６１）年３月	94	145	239	677
第　４　期　生	１９８７（昭和６２）年３月	148	132	280	957
第　５　期　生	１９８８（昭和６３）年３月	133	135	268	1,225
第　６　期　生	１９８９（平成　元　）年３月	137	151	288	1,513
第　７　期　生	１９９０（平成　２　）年３月	136	164	300	1,813
第　８　期　生	１９９１（平成　３　）年３月	191	160	351	2,164
第　９　期　生	１９９２（平成　４　）年３月	195	139	334	2,498
第１０期生	１９９３（平成　５　）年３月	191	144	335	2,833
第１１期生	１９９４（平成　６　）年３月	167	127	294	3,127
第１２期生	１９９５（平成　７　）年３月	157	133	290	3,417
第１３期生	１９９６（平成　８　）年３月	160	151	311	3,728
第１４期生	１９９７（平成　９　）年３月	153	116	269	3,997
第１５期生	１９９８（平成１０）年３月	157	101	258	4,255
第１６期生	１９９９（平成１１）年３月	142	104	246	4,501
第１７期生	２０００（平成１２）年３月	137	74	211	4,712
第１８期生	２００１（平成１３）年３月	160	100	260	4,972
第１９期生	２００２（平成１４）年３月	182	82	264	5,236
第２０期生	２００３（平成１５）年３月	160	112	272	5,508
第２１期生	２００４（平成１６）年３月	177	114	291	5,799
第２２期生	２００５（平成１７）年３月	170	118	288	6,087
第２３期生	２００６（平成１８）年３月	143	87	230	6,317
第２４期生	２００７（平成１９）年３月	148	62	210	6,527
第２５期生	２００８（平成２０）年３月	127	75	202	6,729
第２６期生	２００９（平成２１）年３月	123	59	182	6,911
第２７期生	２０１０（平成２２）年３月	151	70	221	7,132
第２８期生	２０１１（平成２３）年３月	148	67	215	7,347
第２９期生	２０１２（平成２４）年３月	135	71	206	7,553
第３０期生	２０１３（平成２５）年３月	148	75	223	7,776
第３１期生	２０１４（平成２６）年３月	160	71	231	8,007
第３２期生	２０１５（平成２７）年３月	155	76	231	8,238
第３３期生	２０１６（平成２８）年３月	153	77	230	8,468
第３４期生	２０１７（平成２９）年３月	156	72	228	8,696
第３５期生	２０１８（平成３０）年３月	141	89	230	8,926
第３６期生	２０１９（平成３１）年３月	152	79	231	9,157
第３７期生	２０２０（令　和　２）年３月	163	73	236	9,393
第３８期生	２０２１（令　和　３）年３月	142	88	230	9,623
第３９期生	２０２２（令　和　４）年３月	151	80	231	9,854
第４０期生	２０２３（令　和　５）年３月	134	94	228	10,082
合　　計		6,005	4,077	10,082	

３．校地・校舎・施設の概要

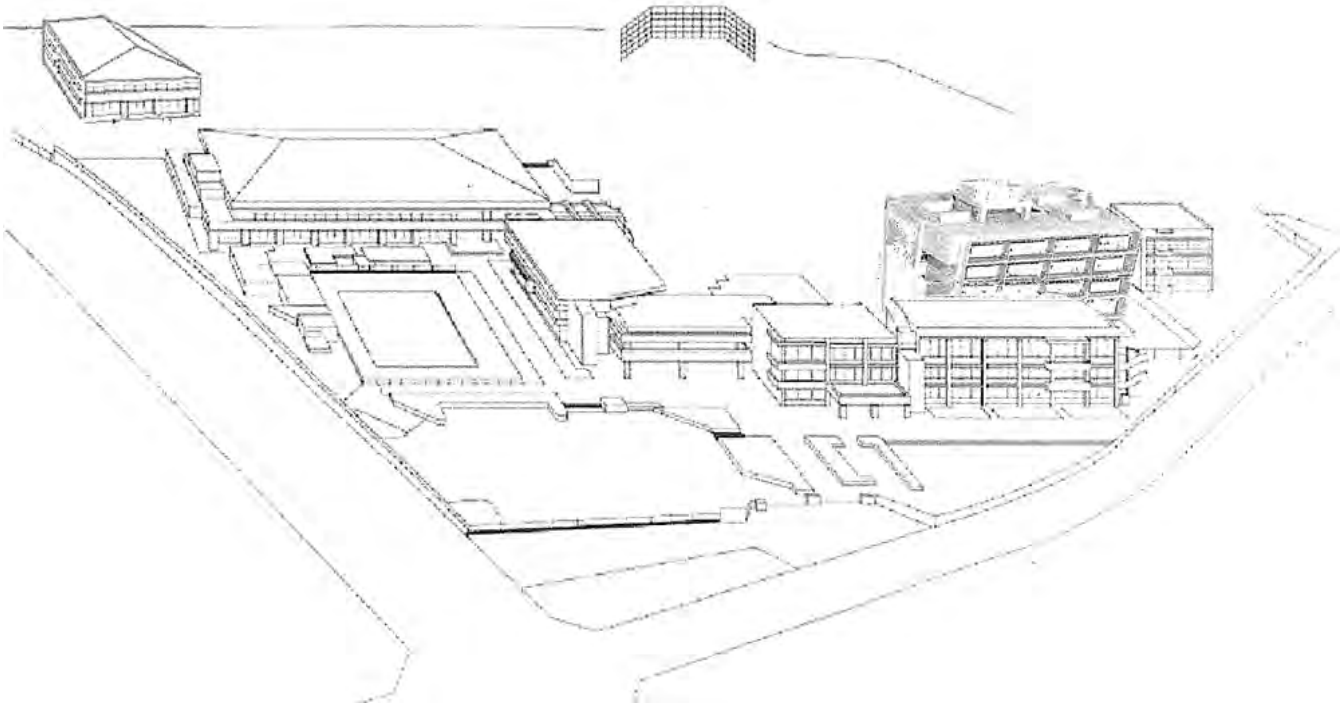

（校地図）

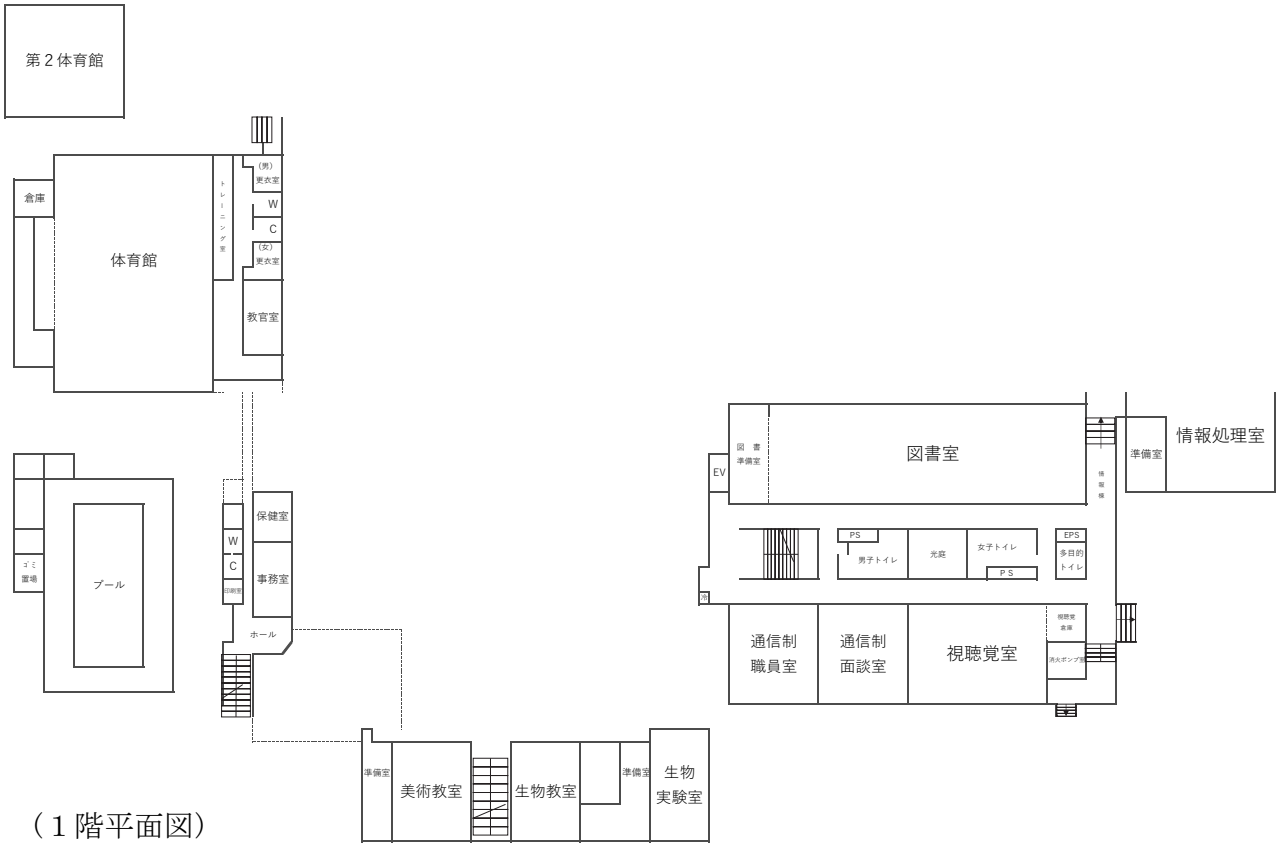

（１階平面図）

（５階平面図）

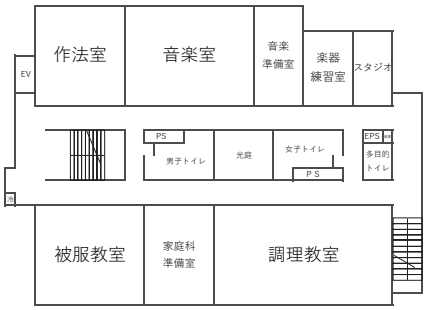

（４階平面図）

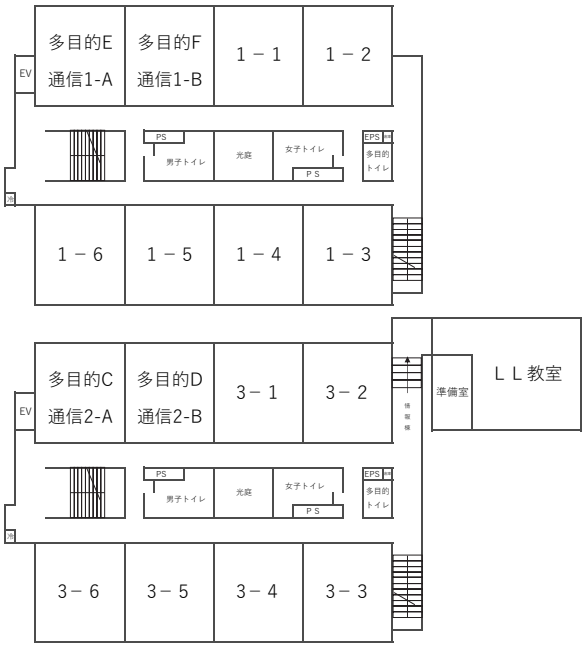

（３階平面図）

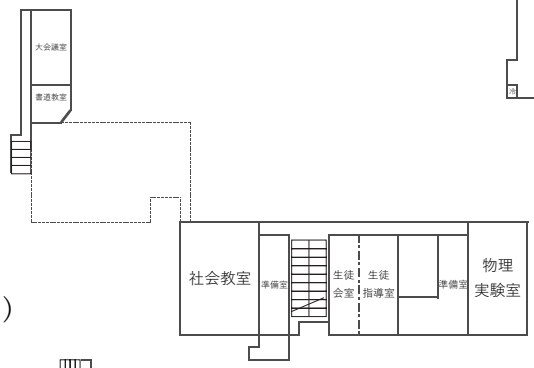

（２階平面図）

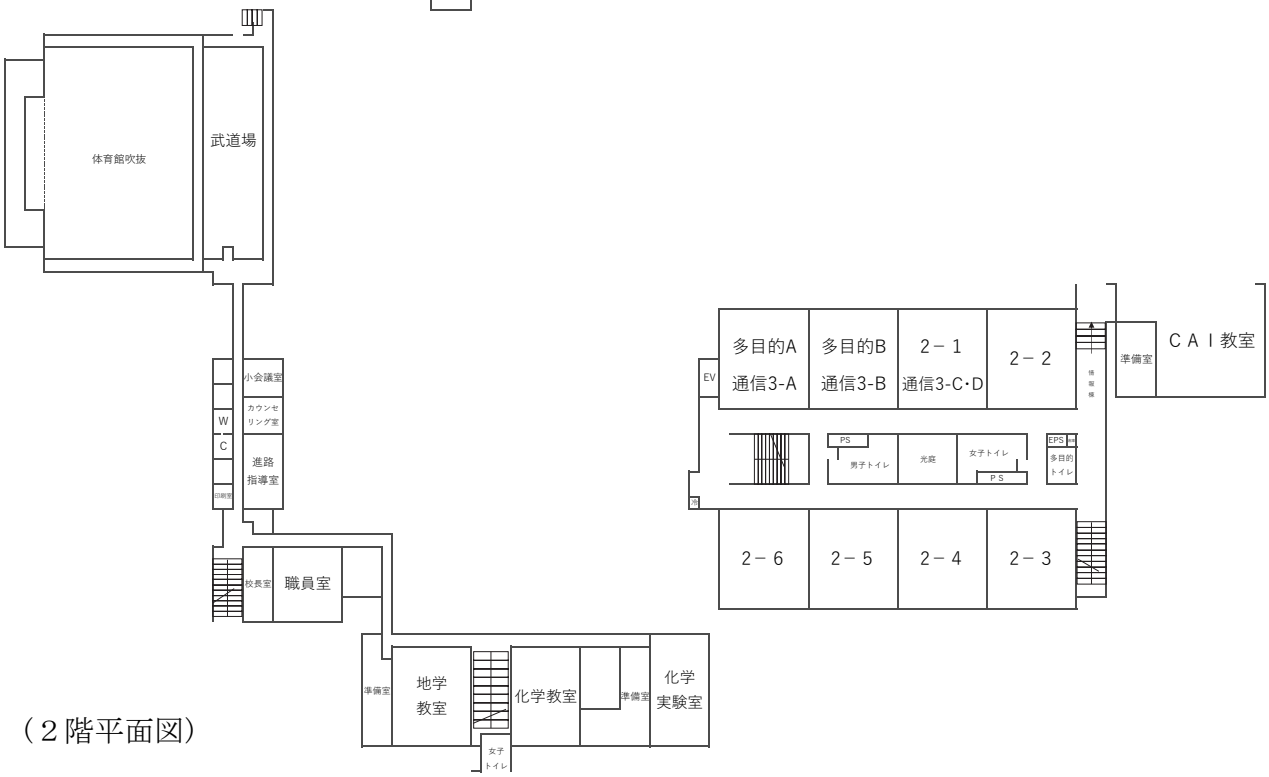

○校舎等建築面積

棟　　名	階数	延面積	建築年	備　　考
普通教室棟	5	4,423 ㎡	令和２年	１階　通信職員室・面談室 図書室、視聴覚室 ２～４階　普通教室、 通信教室(多目的教室Ａ～Ｆ) ５階　音楽教室、楽器練習室、スタジオ 被服・調理教室、作法室
特別教室棟	3	1,787 ㎡	昭和 56 年	１階　生物教室、美術室 ２階　化学教室、地学教室 ３階　物理教室、社会科教室、 生徒指導室
情　報　棟	3	526 ㎡	平成３年	１階　情報処理室 ２階　ＣＡＩ教室 ３階　ＬＬ教室
管　理　棟	3	1,168 ㎡	昭和 56 年	１階　事務室、保健室 ２階　校長室、職員室、進路指導室 小会議室、生徒相談室 ３階　大会議室、書道教室
体　育　館	2	1,902 ㎡	昭和 57 年	１階　教官室、更衣室 ２階　武道場
第２体育館	1	1,155 ㎡	平成 24 年	
プール管理室		133 ㎡	昭和 57 年	
ｱｰﾁｪﾘｰ練習場		95 ㎡	平成 25 年	
学校敷地		39,722 ㎡		グラウンド 15,080 ㎡

４．学校教育方針

【１】教育目標

校訓「誠実・自主・創造」の伝統を継承し、確かな学力、豊かな心、健やかな体の調和を重視する「生きる力」を備えた生徒の育成を目指す。

通信制課程においては、生徒の自学自習を主体とした教育活動を通して、通信教育の充実を図るとともに生涯学習を推進する。また、全日制・通信制課程の共生のもと、本校の教育活動の活性化を目指す。

【２】目指す学校像

(1) 生徒の個性が尊重され、生徒が明るく生き生きと活動できる安全安心な学校
(2) 生徒の自己実現を図る学校
(3) 生徒の豊かな人間性と健やかな身体の育成を図る学校
(4) 教職員が組織として活動する学校
(5) 地域から愛され、信頼される学校

【３】目指す生徒像

(1) 規範意識が高く、思いやりの心をもち、自他の人格を尊重できる生徒
(2) 確かな学力、豊かな心、心身の健康など「生きる力」を有する生徒
(3) 高い志を持ち、あらゆる機会をとらえて、挑戦する生徒

【４】目指す教師像

(1) 生徒一人ひとりの良さを認め、生徒の個性を最大限に伸長させる教師
(2) 教育への使命感と情熱にあふれる教師
(3) 自らの人間性を高めるために常に研鑽する教師

【５】重点目標

１　学校経営
(1) 職員の連携・協働体制の確立
(2) 学校事務の管理と円滑な執行
(3) 学習環境の整備・充実
(4) 「総合的な探究の時間」の実践と推進
(5) 開かれた学校づくりの推進
①学校評議員制度や学校評価の活用した教育活動の改善
②学校ホームページを通した情報発信
③保護者、地域、ＰＴＡ、同窓会、後援会等の関係機関との連携・協力

２　学校教育
(1) 進路指導の充実（計画的・継続的・組織的な進路指導体制）
①多様な入試（総合型選抜、学校推薦型選抜、一般選抜、大学入学共通テスト）に対応した進路指導
②進路部とＨＲ担任との情報共有、連携
(2) 教育課程の充実・改善
(3) 主体的学習の推進
①「主体的・対話的・深い学び」の視点に立った授業
② 生徒１人１台端末の活用
③ G1ノートを活用した自主学習の態度・習慣の確立
(4) 生徒指導及び教育相談の充実
①挨拶、身なり、勤怠指導、清掃指導による社会性の育成
②職員の協働・連携による教育相談（生徒支援）体制の確立
(5) 部活動の活性化
(6) 国際化、情報化に対応した教育の推進
(7) 通信教育の充実
①生徒の実態把握、個に応じた指導
②添削指導、面接指導の工夫・改善
③単位取得のためのガイダンスの実施および単位認定制度の活用

３　職員の資質能力の向上および福利厚生の充実
(1) 職員研修の充実
(2) 服務規律の遵守
(3) 危機管理体制の確立
(4) 長時間勤務の解消
(5) 人間ドック、定期健康診断受診の徹底
(6) 働きやすい職場環境づくり

５．令和５年度クラス担任・副担任及び在籍

2023.4.3（月）現在

							休学 留学			復学			原級留置 卒業未認定			転入 再入学		
年	組	男	女	計	担任	副担任	男	女	計	男	女	計	男	女	計	男	女	計
1学年	1	29	11	40					0			0			0			0
	2	29	11	40					0			0			0			0
	3	18	22	40					0			0			0			0
	4	18	22	40					0			0			0			0
	5	18	22	40					0			0			0			0
	6	17	23	40					0			0			0			0
	計	129	111	240			0	0	0	0	0	0	0	0	0	0	0	0
2学年	1	25	14	39					0			0			0			0
	2	38	0	38					0			0			0			0
	3	21	18	39					0			0			0			0
	4	21	18	39					0			0			0			0
	5	21	18	39					0			0			0			0
	6	26	15	41					0			0			0			0
	計	152	83	235			0	0	0	0	0	0	0	0	0	0	0	0
3学年	1	28	12	40					0			0			0			0
	2	28	12	40					0			0			0			0
	3	19	20	39					0			0			0			0
	4	38	2	40					0			0			0			0
	5	22	19	41					0			0			0			0
	6	21	19	40					0			0			0			0
	計	156	84	240			0	0	0	0	0	0	0	0	0	0	0	0
総在籍		437	278	715			0	0	0	0	0	0	0	0	0	0	0	0

６．校　時　表

普通授業（５０分）

区　分	時　間
職員朝会	８：３０～　８：４０
ＳＨＲ	８：５０～　９：００
１校時	９：１０～１０：００
２校時	１０：１０～１１：００
３校時	１１：１０～１２：００
４校時	１２：１０～１３：００
昼食	１３：００～１３：４５
５校時	１３：５０～１４：４０
６校時	１４：５０～１５：４０
清掃	１５：４０～１５：５５
ＳＨＲ	１６：００～１６：０５

短縮授業（４５分）

区　分	時　間
職員朝会	８：３０～　８：４０
ＳＨＲ	８：５０～　９：００
１校時	９：１０～　９：５５
２校時	１０：０５～１０：５０
３校時	１１：００～１１：４５
４校時	１１：５５～１２：４０
昼食	１２：４０～１３：２５
５校時	１３：３０～１４：１５
６校時	１４：２５～１５：１０
清掃	１５：１０～１５：２５
ＳＨＲ	１５：３０～１５：３５

７．出身中学校別生徒数

令和5年5月1日現在

	出身中学校	1年生		2年生		3年生		合計
		男子	女子	男子	女子	男子	女子	
1	宜野湾市立　真志喜中学校	39	29	42	25	43	26	204
2	宜野湾市立　普天間中学校	19	23	27	18	25	19	131
3	宜野湾市立　宜野湾中学校	19	12	20	15	27	14	107
4	宜野湾市立　嘉数中学校	17	20	18	15	23	12	105
5	浦添市立　港川中学校	7	10	16	1	10	1	45
6	北谷町立　桑江中学校	3	4	4	3	3	5	22
7	嘉手納町立　嘉手納中学校	3	0	0	1	0	1	5
8	琉球大学　教育学　部附属中学校	2	4	1	2	4	1	14
9	北中城村立　北中城中学校	2	3	3	0	1	0	9
10	読谷村立　古堅中学校	2	0	2	0	4	0	8
11	八重瀬町立　東風平中学校	2	0	0	0	0	0	2
12	浦添市立　浦西中学校	2	0	0	0	0	0	2
13	中城村立　中城中学校	1	0	3	2	1	0	7
14	沖縄市立　美東中学校	1	0	4	0	0	0	5
15	読谷村立　読谷中学校	1	0	0	0	1	0	2
16	うるま市立　具志川中学校	1	0	0	0	0	0	1
17	沖縄市立　山内中学校	1	0	0	0	0	0	1
18	沖縄市立　宮里中学校	1	0	0	0	1	0	2
19	名護市立　久辺中学校	1	0	0	1	0	0	2
20	南城市立　大里中学校	1	0	1	0	0	0	2
21	宮古島市立　久松中学校	1	0	0	0	0	0	1
22	うるま市立　あげな中学校	1	0	0	0	0	0	1
23	うるま市立　具志川東中学校	1	0	0	0	0	0	1
24	浦添市立　神森中学校	1	0	0	0	0	0	1
25	北谷町立　北谷中学校	0	2	2	0	2	2	8
26	国頭村立　国頭中学校	0	1	0	0	0	0	1
27	糸満市立　糸満中学校	0	1	0	0	0	0	1
28	南大東村立　南大東中学校	0	1	0	0	0	0	1
29	名護市立　屋部中学校	0	1	0	0	0	0	1
30	浦添市立　仲西中学校	0	0	2	0	2	0	4
31	浦添市立　浦添中学校	0	0	0	0	2	0	2
32	沖縄市立　美里中学校	0	0	1	0	0	0	1
33	那覇市立　安岡中学校	0	0	1	0	0	0	1
34	伊江村立　伊江中学校	0	0	0	0	1	0	1
35	伊是名村立　伊是名中学校	0	0	0	0	0	1	1
36	沖縄市立　コザ中学校	0	0	1	0	0	0	1
37	宮古島市立　西城中学校	0	0	0	0	1	0	1
38	西原町立　西原東中学校	0	0	0	0	1	0	1
39	竹富町立　大原中学校	0	0	0	0	0	1	1
40	那覇市立　城北中学校	0	0	0	0	1	0	1
41	那覇市立　石嶺中学校	0	0	0	0	1	0	1
42	那覇市立　那覇中学校	0	0	0	0	1	0	1
43	名護市立　大宮中学校	0	0	0	0	1	0	1
44	うるま市立　伊波中学校	0	0	1	0	0	0	1
45	石垣市立　石垣第二中学校	0	0	1	0	0	0	1
46	石垣市立　大浜中学校	0	0	1	0	0	0	1
47	本部町立　本部中学校	0	0	1	0	0	0	1
48	県外中学校	0	0	0	0	0	1	1
小計		129	111	152	83	156	84	715
合計		240		235		240		715

８．努力目標（各部・教科・学年・コース）

１．各部の努力目標

（１）　教務部

① 本校教育目標の具現化を目ざした教育活動の企画推進を図る。
② 各部、各教科、各学年との連絡調整を密にして、機能的、創造的活動の推進を図る。
③ コース活性化に向けた教育課程の編成に取り組み、習熟度別学習指導・生徒の基礎力の向上と能力の伸長を図る。
④ 校務を合理化し、行事の精選に努める。
⑤ 保護者・近隣中学校・地域との協力体制を強化する。
⑥ 校務支援システムをはじめＩＣＴに関する職員研修を行う。また、校務支援システム及び SA.net の運用を円滑にする。
⑦ 一人一台端末の利用を推進する。
⑧ 資料の整理・整頓をおこなう。
⑨ 図書資料の充実と活用に努める。
⑩ 読書指導の充実・強化に努める。
⑪ 図書委員会活動を活発にし、図書館行事を盛り上げる。
⑫ 芸術鑑賞を通して感性を高め、芸術に親しむ心と態度を養う。
⑬ 総合的な探究の時間で生徒のマインドセットおよび自走する生徒の育成に努める。

（２）　生徒支援部　（ 生徒指導 ）

① 全職員の共通理解の基に保護者とも連携を密にし、ホームルーム担任（以下ＨＲ担任）を中心として、生徒各自が諸活動に積極的に参加し、有意義な高校生活を過ごせるよう努める。
② 生徒指導を通じて規律ある社会性、自立性を確立させ、心豊かな宜野湾高校生として自覚させるよう努める。
③ 本校教育目標及び教育方針を実現するため全職員が足並みを揃えて指導にあたるよう努める。
④ その場指導の徹底に努める。
⑤ 各ＨＲ担任、各学年、各部、ＰＴＡ、地域社会、関係機関等との連携を密にして生徒指導にあたり、本校教育の充実に努める。
⑥ 去年度の実績と反省を踏まえ、本年度の重点目標を次の通り定め、指導強化に努める。
ア．遅刻、無届欠課、無届欠席、時差登校の指導
イ．制服、染髪、パーマ、身なり全般に関する指導
ウ．飲酒、喫煙、深夜徘徊に関する指導
エ．交通安全指導（安全教育の徹底）
オ．集会時における時間厳守
カ．アルバイト指導
キ．携帯電話（音楽プレーヤー含む）及び授業に関わりのない持ち物の持ち込みに関する指導（ボール類、トランプ・マンガ等）

生徒支援部　（ 環境美化 ）

① 全体清掃の設定と企画推進に努める。
② ゴミ分別を周知徹底させる。
③ 生徒美化委員会の活性化に努める。
④ 机、椅子等の落書き、破損防止の周知徹底に努める。
⑤ 破損箇所の早期発見、報告に努める。
⑥ 節電、節水に協力する。

生徒支援部　（ 教育相談 ）

① 生徒が自発的に来室・相談できるような工夫に努める。
② 養護教諭およびＨＲ担任・各部組織との連携を密にするよう努める。
③ いじめ防止対策・教育相談・特別支援委員会の活性化を図るよう努める。
④ 生徒理解のための資料の収集および諸調査の実施に努める。
⑤ 教師間の共通理解を図るため、カウンセリングについての諸資料を提供するとともに、各種の研修の機会の紹介に努める。
⑥ 外部機関等との連携に努める。

生徒支援部　（ 保健 ）

① 基本的生活習慣の確立をめざして、保健的立場から援助・指導に努める。
② 定期健康診断の完全実施と事後措置の徹底に努める。
③ 学校保健行事の運営の円滑化と生徒理解のために、職員との連携に努める。
④ 学校歯科保健の課題に取り組むよう努める。

⑤　校内の事故防止の啓蒙を図るよう努める。
⑥　環境衛生の維持、改善に努める。
⑦　感染症対策の推進に努める。
＜事故発生時の連絡体制＞
ア．緊急時の場合、事故発見者は、迅速に応急処置及び連絡・報告を行い、最大の努力を払うよう努める。
イ．養護教諭へ連絡する。養護教諭は、病院受診の必要性の有無を判断し、管理者・ホームルーム担任・その他関係職員等に連絡する。
ウ．病院受診を必要とする場合、ホームルーム担任（副）は、保護者と連絡（保健手帳持参）をとり、病院へ搬送する。搬送は原則としてホームルーム担任（副）があたる。
エ．搬送中において、観察・看護の必要がある場合は、事故発見者が付き添う。

（３）　進路指導部

①　各教科会や学年会と連携を密にし、学力向上対策に努める。
②　ホームルーム活動で、進路に関する時間を確保し、生徒が主体的に進路決定できるように支援する。
③　卒業までに生徒全員が進路決定できるように進路指導を強化する。
④　各種講座（早朝講座・夏期講座・受験講座等）の充実に努める。
⑤　「Ｇ１キャリアパスポート」の活用を推進し、主体的に学ぶ姿勢を高めさせる。
＜１年＞
ア．高校生としての自覚を持たせ、それにふさわしい生活・進路設計（目標）を立てさせる。
イ．職業の種類と特徴についての基礎的な知識を持たせ、社会生活と職業について考えさせる。
ウ．各種模試を奨励し、適切な指導・助言を行う。
エ．「Ｇ１キャリアパスポート」を活用させ、「行動・振り返り・次の目標を立てる」この３つのサイクルを考えさせ、取り組ませる。
＜２年＞
ア．自分の適性とそれにふさわしい職業、また将来従事する職業に関連する進学先の学部や学科について考えさせ、進路設計を立てさせる。
イ．自分の適性を理解させ、早い時期に進路を決定させるように努める。
ウ．各種模試を実施して実態を把握し、弱点の強化をしながら適切な指導・助言を行う。
エ．「Ｇ１キャリアパスポート」を活用させ、「行動・振り返り・次の目標を立てる」この３つのサイクルを考えさせ、取り組ませる。
＜３年＞
ア．目標をしぼり、早期の進路決定をさせる。
イ．それぞれの進路に向けて十分な心構えを持たせ、明確な手立てを考えさせる。
ウ．各種模試を実施して実態を把握し、弱点の強化をしながら適切な指導・助言を行う。
エ．「Ｇ１キャリアパスポート・ポートフォリオ」を活用させ、「行動・振り返り・次の目標を立てる」この３つのサイクルを考えさせ、取り組ませる。

（４）　事務部

①　本校の教育活動を円滑に推進していくため教職員及び生徒との連携を深め、安全安心な教育環境の充実に努める。
②　教職員及び生徒と連携を取り光熱水費の節減に努める。
③　学校予算の計画的かつ効率的執行と適正な公有財産の管理に努める。
④　教職員と連携をとり校舎改築を進める。

２．各教科の努力目標

（１）　国　語　科

①　授業担当者の連携の緊密化を図り、３年間を見通した国語の体系的な指導に努める。
②　習熟度別授業により個々の生徒の学力向上に努める。
③　基礎学力を養い、表現力、発表力をつけさせるよう努める。
④　古典に親しむ態度を育み、作品を読み味わわせるよう努める。
⑤　図書館を活用し、読書を励行する。
⑥　漢字検定の受検を奨励する。

（２）　地歴科・公民科

①　生徒の学力に応じた授業内容と言語活動の充実を通して、学力向上に努める。
②　地域の教材化とその活用の推進に努める。

③　視聴覚教材など、教材・教具の研究と活用を行い、理解しやすい授業実践に努める。

（3）　数　学　科

①　基礎学力の向上に努める。
　ア．習熟度別授業により、個々の生徒の学力向上に努める。
　イ．副読本を積極的に活用し家庭学習の習慣と基礎学力の定着に努める。
　ウ．講座を開催し、進学のための実力養成に努める。
　エ．数学検定、統計検定への取り組みを奨励する。
②　授業研究の強化に努める。
③　追試対象者への学習指導の充実に努める。

（4）　理　科

①　基礎・基本の定着を図り、科学的な自然観を養う。
②　創造的・科学的な態度を身につけ、より高い知識の習得を目指す。
③　自然環境と人間の関わりを深く理解させる。
④　授業と評価の一体化に向けた授業改善を図る。

（5）　保健体育科

①　健康や安全に関する基礎的・基本的な知識を理解させ、発達段階に応じて自主的に健康な生活を実践できる能力と態度を育てる。
②　運動を計画的・合理的に実践する習慣を育て、体力の向上を図り、明るく豊かで活力のある生活を営む態度を育てる。
③　選択制授業を導入することにより、生徒一人ひとりに応じた運動の喜びや楽しみを味わわせるとともに、自分の能力・適性等を確認させ、より計画的に運動を行い、楽しみ方を工夫する力を育てる。
④　スポーツ・健康コースの充実を図る。

（6）　芸　術　科

①　幅広い芸術の諸活動を通して、生涯にわたり芸術を愛好する心情を育て、豊かな感性と情操を養い、芸術文化を尊重する態度を養うよう努める。
②　基礎的・基本的な知識及び技能を習得させる。
　ア．個人のレベルに応じた指導を行う。
　イ．生徒の実態に応じた評価方法の研究。
③　表現する楽しさと喜びを体験し、想像力・思考力・表現力を養うよう努める。
　ア．校内での作品展示・授業の中で発表会等を行う。
④　様々な鑑賞を通して、豊かな感性を養うよう努める。
　ア．教材･教具等の精選・整備拡充を図る。
　イ.主体的・対話的で深い学びを目指す授業の研究。

（7）　英　語　科

①　自主的学習態度を養成する。
　ア．自学自習の習慣をつけさせる。
　イ．英語検定の受検を奨励する。
　ウ．各種コンテストへの参加を促す。
②　英語に親しみを持たせる。
　ア．外国人指導教員を授業に活用し、異文化理解を促す。
　イ．授業で英語を使う機会を増やし、基本的な会話表現を身につけさせる。

③　学力向上を図る。
　ア．習熟度別クラス編成をし、きめ細かな指導を行う。
　イ．語彙力の増強を図る。
　ウ．ＬＬ教室を活用し、授業内容の充実に努める。

（8）　家　庭　科

①　基礎的な学習習慣を確立させるとともに、コースの実態に応じた指導の工夫に努める。
②　衣食住、保育、その他家庭生活に関する基礎的な知識と技術を、家庭経営の立場から総合的に習得させる。
③　衛生・安全指導の徹底に努める。

（9）　情　報　科

①　様々なアプリケーションソフトを活用することにより、情報リテラシーの基礎確立を図る。
②　情報活用能力の育成を図り、情報化社会に主体的に対応できる能力と態度を育成する。

③　各種検定の受検を奨励する。

(10)　商　業　科

①　様々なアプリケーションソフトを活用することにより、情報処理の基礎知識および技術の確立に努める。
②　ビジネス文書実務検定、情報処理検定、簿記検定等の資格取得を奨励し、きめ細やかな指導に努める。
③　情報処理コースの充実・発展に努める。

３．各学年の努力目標

（１）　１　学　年

高校生活はじめの学年として、学習活動・学校行事・特別活動等への積極的な参加と主体的な活動を通して規律ある高校生活の確立に努める。

①　基本的な生活習慣の確立と指導
　ア．遅刻・無届欠課・無届欠席に対する指導の徹底に努める。
　イ．安全指導の徹底に努める。
　ウ．挨拶の励行に努める。
　エ．服装容儀指導の強化に努める。
　オ．清掃指導の強化に努める。
②　学習の充実
　ア．良い学習環境づくりの推進に努める。
　イ．家庭学習の定着に努める。
　ウ．各種検定への積極的受検を奨励する。
③　進路指導の充実
　ア．進路指導部との連携を密にし、進路目標を明確にさせるように努める。
　イ．進路相談の充実に努める。
④　その他
　ア．家庭との連携を密にし、個別指導の充実に努める。

（２）　２　学　年

中堅学年としての自覚をもち、すべての活動の要となって努力する心構えをつくる。

①　基本的な生活態度の確立
　ア．挨拶を励行する。
　イ．遅刻・無届欠課・無届欠席に対する指導の徹底に努める。
　ウ．身なり指導の強化に努める。
　エ．清掃活動の徹底および良い学習環境づくりの推進に努める。
②　学習の充実
　ア．学習の大切さを認識させるよう努める。
　イ．主体的・対話的に学習する態度を養成するよう努める。
　ウ．各種検定試験等への積極的な取り組みに努める。
③　進路指導の充実
　ア．進路指導部との連携を密にし、進路情報の収集・提供に努める。
　イ．進路相談の充実を図り、進路への関心を高め、将来の目標をもたせるよう努める。
　ウ．Ｇ１キャリアパスポートの活用を徹底し、振り返りの充実に努める。
　エ．個に応じた進路指導の強化により、希望進路の早期決定に努める。（各種模試、二者面談・三者面談）
④　その他
　ア．学年会の充実に努める。
　イ．安全指導の徹底に努める。
　ウ．教育相談係との連携を密にするよう努める。
　エ．家庭との連携を密にし、個別指導の充実に努める。
　オ．アルバイトや免許等における各種申請手続き・届け出指導の徹底に努める。

（３）　３　学　年

最終学年として大切な時期であることを確認させ、自覚を持たせるよう努める。

①　基本的な生活態度の確立
　ア．遅刻、無届欠課、無届欠席に対する指導の徹底に努める。
　イ．学校行事やホームルーム活動における役割を認識させ、積極的に参加する態度の養成に努める。
　ウ．規則を守り、服装を正し、規律ある生活態度の養成に努める。
　エ．安全指導の徹底に努める。

② 学習の充実
ア．学習の大切さを再認識させ、主体的に学習する態度の養成に努める。
イ．家庭学習時間の確保と計画的学習を勧める。
ウ．各種検定や対外模試等への積極的な取り組みを促す。
③ 進路指導の充実
ア．進路部との連携を密にして、進路の早期決定を促す。
イ．個に応じた進路指導の強化によって、希望進路の実現を支援する。（受験対策講座、各種模試、二者面談・三者面談・面接指導の強化）
ウ．G1 キャリアパスポートを活用し、卒業年度の見直しと振り返りを充実させることに努める。
④ その他
ア．必要に応じ学年集会を開き、早期の問題解決に努める。
イ．家庭との連携を密にし、個別指導の充実に努める。
ウ．教育相談係との連携を密にするよう努める。
エ．アルバイトや免許等における各種申請手続き・届け出指導の徹底に努める。

４．各コースの努力目標

（１） 文理特進コース

国公立及び私立大学等、上級学校への進学を目指す。
（１年）（令和４年度から普通コースへ）
（２年）（令和５年度から普通コースへ）
（３年）① 志望校の傾向対策に取り組み、一般入試に対応できる学力を習得させるよう努める。
② 高校卒業後も自ら学び続ける姿勢や習慣を培っていけるよう努める。

（２） 情報処理コース

情報化社会に適応できる基礎知識・技能とより良い進路実現を目指す。
（１年）基礎的知識や技能の習得と、ビジネスマナーを身につけさせるよう努める。
（２年）応用的知識や技能の習得と、具体的な進路選択ができる態度の育成に努める。
（３年）より良い進路実現を目指すとともに、社会に貢献できる姿勢の育成に努める。

（３） スポーツ・健康コース

スポーツに関する基礎的知識と技能を習得し、大学・専門学校等への進学を目指す。
（１年）スポーツ・健康に関する知識の習得を図る。
（２年）授業を通して、スポーツ・健康に関する技能の習得を図り、リーダーとしての資質の醸成を目指す。
（３年）将来において体育・スポーツのリーダーとしての資質や能力を育てる。

（４） 普通コース

幅広い進路に対応できる学力を身につけさせ、自己の進路実現を目指す。
（１年）フィールドワーク(おでかけ G1)や進路学習を通して、自己の進路選択について考えさせる。
（２年）キャリア教育を通して、自己の進路選択について具体的に考えさせる。
（３年）自己が希望する進路実現に向けて、社会に貢献できる態度を育成する。

９．令和５年度　進路指導部年間計画　（学年別）

	月	日	1年生	日	2年生	日	3年生	備考
一学期	4	10	第1回進路希望調査(LHR)	10	第1回進路希望調査(LHR)	10	第1回進路希望調査(LHR)	早朝講座4/17～～7/21まで
		11	第1回スタディーサポート(実力テスト)	11	第1回スタディーサポート(実力テスト)	11	第1回スタディーサポート(実力テスト)	3年受験対策講座4/13～7/21まで
		12	統一LHR （キャリアパスポート）	12	統一LHR （キャリアパスポート）	12	統一LHR （キャリアパスポート）	在学奨学生説明会・募集
							進路別学習会①(大学・専門学校・就職)(総探)	各種奨学生募集
						19	3年進路学習(決定届)(総探)	保護者対象奨学金講話(PTA)
		26	進路学習(進路の手引き)(総探)	26	進路学習(進路の手引き)(総探)	26	奨学金講話(総探)	
	5	10	進路学習(LHR)	10	進路学習(LHR)	10	小論文ガイダンス(総探)	県外インターンシップ申し込み〔県外〕
		17	ｽﾀｻﾎﾟ 振り返り(LHR)	17	進路達成プログラム①(LHR)	17	小論文プレテスト(総探)	大学予約奨学金説明会(放課後)
						24	志望理由書・自己PR完成ノート①(総探)	県内大学等校内説明会予定
						31	志願理由・自己PR文完成ノート②(総学)	ふれあい看護体験予定 （5月15日看護の日）全学年
								志望理由書・小論文個別対策講座募集
	6					3	ベネッセ大学入学共通テスト模試(3年希望者)	県内大学入試校内説明会 （放課後）
						7	志願理由・自己PR文完成ノート③(総学)	志望理由書・小論文個別対策講座開始
						11	東進全国統一高校生テスト模試(3年希望者)	大学予約奨学金スカラネット入力(放課後)
						14	志願理由・自己PR文完成④(総探)	国家公務員第3種申込開始
						21	進路学習・面接シートの作成①(総探)	就職希望者集会　（放課後）
		29	進路講話	29	進路講話(オープンキャンパス)	29	進路講話	
	7	1	ベネッセ総合学力記述模試(特進必修)	1	ﾍﾞﾈｯｾ総合学力記述模試 （希望者）	1	ベネッセ総合学力記述模試(希望者)	求人票公開開始
						5	面接マナー講座(総探)	県内県外企業合同説明会
		12	進路学習(総探)	12	進路学習(総探)	12	志望理由書・自己PR完成ノート⑤リピート(総探)	第1回大学入学共通テスト生徒対象説明会
		12	統一LHR （キャリアパスポート）	12	統一LHR （キャリアパスポート）	12	統一LHR （キャリアパスポート）	早朝講座・受験対策終了19日
								夏期講座前期7月29日まで
								各大学・専門学校オープンキャンパス
								特進・文理一斉指導(放課後)
夏休み	8					30	就職応募開始(8月30日～)	夏期講座後期8/14～23まで
								各大学・専門学校オープンキャンパス
二学期	8	31	第2回進路希望調査(LHR)	31	第2回進路希望調査(LHR)	31	第2回進路希望調査(LHR)	
			統一LHR （キャリアパスポート）		統一LHR （キャリアパスポート）		統一LHR （キャリアパスポート）	大学総合型選抜出願開始
	9	4	第2回スタディーサポート(実力テスト)	4	第2回スタディーサポート(実力テスト)	4	第2回実力テスト(実力診断テスト)	第2回大学入学共通テスト生徒対象説明会
						6	3年面接シート作成及び面接対策②(総探)	早朝講座・受験対策講座開始9/5～12/22まで
						9	ベネッセ駿台大学入学共通テスト模試(希望者)	校内推薦委員会
						13	3年面接シート作成及び面接対策③(総探)	県内外企業就職試験受付開始
						20	3年面接シート作成及び面接対策④(総探)	受験対策個別指導
								在学奨学金募集・申込　（追加）全学年
								大学入学共通テスト校内申し込み
	10					4	進路の取り組み①(総探)	第3回推薦委員会
						7	ベネッセ駿台記述模試(希望者)	県内・県外企業合同面接会(上旬)
		11	ｽﾀｻﾎﾟ 振り返り(LHR)	11	ｽﾀｻﾎﾟ 振り返り(LHR)	11	進路の取り組み②(総探)	県庁職員採用試験
						18	進路の取り組み③(総探)	
						25	進路の取り組み④(総探)	
						28	ベネッセ駿台大学入学共通テスト模試(希望者)	
	11	1	小論文トレーニング①(総探)	1	小論文トレーニング①(総探)	1	進路の取り組み⑤(総探)	第4回推薦委員会
		4	ﾍﾞﾈｯｾ総合学力テスト （特進必修・希望者）	4	ﾍﾞﾈｯｾ総合学力テスト(特進必修・希望者)			大学学校推薦型　出願開始・入試
						5	東進全国統一高校生テスト	
		8	小論文トレーニング②(総探)	8	小論文トレーニング②(総探)	8	進路の取り組み⑥(総探)	
		15	小論文トレーニング③(総探)	15	小論文トレーニング③(総探)	15	進路決定者・未定集会(総探)	
		24	進路ガイダンス(総探)	24	進路ガイダンス(総探)	24	面接指導①・②(総探)	
	12					3	Kパック模試(3～4日)　共通テスト同日時間模試	受験対策特別授業開始(12月～2月)
						10	東進共通テスト本番レベル模試(3年対象)	合同就職説明会・面接会(上旬)
						20	進路決定・未決定者集会②(総探)	特進一斉指導(放課後)
		20	統一LHR （キャリアパスポート）	20	統一LHR （キャリアパスポート）	20	統一LHR （キャリアパスポート）	早朝講座・3年受験対策講座終了(22日)
三学期	1	9	統一LHR （キャリアパスポート）	9	統一LHR （キャリアパスポート）			早朝講座・受験対策講座開始1/10～3/21まで
						10	後輩へのメッセージ(総探)	県内外企業最終合同面接会
		13	ベネッセ総合学力テスト(1年特進必修・希望者)			13	大学入学共通テスト （13～14日）	在学奨学金貸与修了者返還手続き説明会
				17	進路講話(LHR)	17	全体の振り返り(総探)	
		24	小論文トレーニング④(総探)	24	小論文トレーニング④(総探)			共通テスト自己採点
		31	小論文トレーニング⑤(総探)	31	小論文トレーニング⑤(総探)			
	2	7	進路学習(先輩から学ぶ)	7	進路学習(先輩から学ぶ)	7	合格体験記(総探)	国公立大一般入学試験前期・後期
							キャリアパスポート(最終)	私立大学一般入学試験
				10	ベネッセ大学入学共通テスト模試(特進必修・希望者)			
	3	19	統一LHR （キャリアパスポート1年間の振り返り）	19	統一LHR （キャリアパスポート1年間の振り返り）			国公立大二次試験後期
								特進一斉指導(放課後)
								早朝講座後期終了3月23日

10. 令和５年度　学 校 保 健 計 画

月			4	5	6	7．8	9	10	11	12	1	2	3
			健康診断を受けよう	自分の体の発育や健	虫歯と予防しよう	夏休みの健康	けがの防止	目の健康	心の健康	性について	冬の健康	受験期の健康	年間のまとめ
学校保健関係行事			入学式、定期健康診断、遠足	新入生歓迎球技大会 三者面談	歯科検診	校内陸上大会 交通安全講話	火災避難訓練	★薬物乱用防止講演会 学園祭	自主課外活動 地震・津波防災訓練	★性・人権講演会 修学旅行	送別駅伝	送別球技大会	卒業式 高校入試
保健管理	対人管理		健康診断計画・実施 各保健関係調査点検 健康観察（情報収集） 健康状態把握	もれ検診計画・実施 高校総体参加者相談 日本スポーツ振興センター加入	再検査実施・指導 未受診者への指導 健康相談（疾病異常者）	健康診断結果配布 要受診・治療勧告 学校保健統計報告	休暇中健康調査点検 受診・治療状況の把握 舞台祭前の健康管理	低視力者の再検査・指導 健康相談（目の健康） 新人大会前健康相談	要管理者の健康状態把握 自主課題活動前健康管理	風邪・インフルエンザ予防指導 修学旅行前健康管理	風邪・インフルエンザ予防指導 次年度計画	風邪・インフルエンザ予防指導 球技大会前健康管理 次年度計画	学校保健概況作成 諸表簿整理 次年度計画・準備
	対物管理		全体清掃・用具点検 校内諸環境整備 飲料水検査 薬品点検	全体清掃 プール・飲料水検査 プール設備点検	全体清掃 プール・飲料水検査	全体清掃 プール・飲料水検査 プール設備点検 校内安全点検	全体清掃・用具点検 プール・飲料水検査 校内諸環境整備	全体清掃 プール・飲料水検査 照度・騒音検査 室内環境検査	全体清掃 飲料水検査 換気の徹底	全体清掃 飲料水検査 換気の徹底 校内安全点検	全体清掃・用具点検 飲料水検査・薬品点検 換気の徹底・校内美	全体清掃 飲料水検査 換気の徹底・校内美化 教室ワックスがけ	全体清掃・飲料水検査 校内美化・校内安全点検 健康診断物品点検・整備
保健教育	教科等	科目保健★	（１年） 国民の健康水準の向上と変化する健康課題，健康の保持増進とヘルスプロモーション （２年） 思春期と健康 思春期の体と健康	（１年） 感染症の予防 ★性感染症とその予防 （２年） 結婚生活と健康 ★新しい生命の誕生	（１年） 生活習慣病の予防 食事と健康 健康と運動・休養・睡眠 （２年） 家族計画と不妊治療 加齢と健康	（１年） がんの発生と予防 喫煙と健康 （２年） 労働者の健康安全と健康 労働災害・職業病とその予防	（１年） 飲酒と健康 （２年） 労働者の健康づくりと「働き方改革」 環境汚染の広がりとその影響	（１年） 薬物乱用とその防止 （２年） 大気汚染の健康への影響と対策 水質汚濁と土壌汚染の健康への影響と対策	（１年） 脳の神経と働き 欲求不満と適応機制 （２年） 環境衛生活動 食品の安全性の確保	（１年） 心の健康と精神疾患 精神疾患の予防と回復のために （２年） 保健・医療制度	（１年） 適切な応急手当 （２年） 地域の保健機関・医療機関の活用 医薬品と健康	（１年） 心配蘇生法の実践 （２年） さまざまな保健活動や社会的対策	（１年） 日常的な応急手当 （２年） 健康に関する環境づくりと社会参加
		関連教科	（倫理） 青年期の課題と自己形成	（生物） 生命現象を支えるタンパク質	（生物基礎） 遺伝現象と遺伝子	（生物基礎） 遺伝情報とタンパク質の合成	（家庭総合） 衣生活の科学と文化	（生物基礎） 生体防御、体内環境の維持のしくみ	（倫理） 現代に生きる人間の倫理「心の深層と無意識」	（家庭総合） 住生活の科学と文化	（地理Ｂ） 自然環境と生活	（生物） 進化のしくみ	（生物） 生物の系統
		総合的な探求	プチ探求の導入① グループ決め② 進路別学習会 奨学金講話	問いを立てる③ 問いへの答えを導く④⑤ 進路の手引き読み合わせ 小論文ガイダンス 小論文プレテスト① 志望理由書・自己Ｐ	問いへの答えを導く⑥ 発表準備⑦⑧ プチ探求発表⑨⑩ 志望理由書①② 志望理由書・自己ＰＲ文完成ノート③④	夏休みＦＷ準備⑪ 進路学習② 志望理由書・自己ＰＲ文完成ノート⑤ 面接マナー講座	自己探求導入⑫ 詳細な問い卯を立てる/チーム決め⑭ 面接シートの作成②③④/面接対策①②③	マ情報収集⑮ 仮説を立てる⑯ おでかけＧ１計画書作成⑰⑱ 進路の取り組み①②③④	小論文トレーニング①②③ 進路ガイダンス おでかけＧ１振り返り/スライド作成⑲ 進路の取り組み⑤ 進路決定・未決定者指導	スライド作成⑳㉑ 献血講話 進路決定・未決定者指導	最終発表㉒㉓㉔ 全体の振り返り㉕ 小論文トレーニング④⑤ 後輩へのメッセージ 年金講話 18歳成人に関する講話	進路学習（先輩から学ぶ） 合格体験記	進路学習（3 年生による進路講話）
	特別活	HR活動	保健だよりの発行 健康診断事前・事後指導 保健関係諸調査実施 保健室利用について	保健だよりの発行 ★心の健康チェック	保健だよりの発行 SERAPLUS 歯の衛生週間について 熱中症の予防について	保健だよりの発行 休暇中の安全・健康指導	保健だよりの発行 ★心の健康チェック	保健だよりの発行 目の愛護デーについて	保健だよりの発行 心の健康について	保健だよりの発行 エイズデーについて 休暇中の安全・健康指導	保健だよりの発行 風邪・インフルエンザ予防指導 ★心の健康チェック	保健だよりの発行 風邪・インフルエンザ予防指導 生活習慣病について	保健だよりの発行 健康生活について 耳の健康について
		生徒会	健康診断補助 遠足・球技大会にむけ	球技大会での安全対策、高校総体推戴式	生徒総会・生徒会役員選挙	２学期役員選出 校内陸上大会	学園祭にむけて	学園祭 新人大会推戴式	クラス活動	３学期役員選出	新人大会推戴式	キャリアパスポート（最終）	次年度計画
	個別・日常指導		・保健室利用方法 ・健康診断の日程、	疾病の予防、早期治療について	歯科口腔疾患の予防・治療について	熱中症の予防、夏休みの過ごし方について	熱中症の予防 ケガの予防	目の健康について 生活習慣指導	感染症の予防 ストレスをためない	感染症の予防 年末年始の過ごし方	感染症の予防 生活習慣指導	感染症の予防 生活習慣指導	耳の健康について １年間の健康生活振り返り
組織活動			衛生委員会	衛生委員会	衛生委員会	第１回学校保健委員会 衛生委員会	衛生委員会	衛生委員会	衛生委員会	第２回学校保健委員会 衛生委員会	衛生委員会	第３回学校保健委員会 衛生委員会	生徒保健委員会 衛生委員会

※「生命（いのち）の安全教育」を実施する教科等には「★」を付ける。

11. 令和５年度　学 校 安 全 計 画

項目＼月			4	5	6	7・8	9	10	11	12	1	2	3
月の重点			新しい環境への適応	生活習慣の確立	進路について考える	夏休みの安全管理	安全な通学	生活習慣の確立	交通安全	冬休み の安全管理	生活習慣の確立	就職休みの過ごし方	環境整備
学校行事			始業式・入学式 遠足	中間考査	期末考査	校内陸上大会 終業式・始業式	防火訓練 学校説明会	中間考査 学園祭	期末考査 防災訓練	終業式	始業式	学年末考査	卒業式・修了式
安全教育	教科		運動と施設の利用について	プール使用心得の確認 家庭科実習注意	高校生と交通事故	心肺蘇生法	暑さと自己の健康管理 薬物乱用防止	労働と健康問題	持久走練習コースの設定と安全確保	冬期と火事災害	体育館、グランド等の整備	教材、教具の安全点検	労働と健康安全
	総合的な探究		【1,2 年】 探究ｶﾞｲﾀﾞﾝｽ ﾏｲﾌﾟﾛﾃｰﾏ設定～ｱｸｼｮﾝﾌﾟﾗﾝ設定①,② 【3 年】 進路説明会①,②	【1,2 年】 ﾏｲﾌﾟﾛﾃｰﾏ設定～ｱｸｼｮﾝﾌﾟﾗﾝ設定③,④ 【3 年】 進路の手引き読み合わせ 小論文ガイダンス	【1,2 年】 進路について考える 進路ｶﾞｲﾀﾞﾝｽ ﾏｲﾌﾟﾛﾃｰﾏ設定～ｱｸｼｮﾝﾌﾟﾗﾝ設定⑤,⑥,⑦ 【3 年】 志願理由書・自己 PR 文①,②,③ 面接マナー講座	【1,2 年】 進路について考える 進路ｶﾞｲﾀﾞﾝｽ ﾏｲﾌﾟﾛﾃｰﾏ設定～ｱｸｼｮﾝﾌﾟﾗﾝ設定⑧,⑨,⑩ おでかけ G1（夏休み） 【3 年】 面接ｼｰﾄ作成①,② 志願理由書・自己 PR 文④	【1,2 年】 中間発表準備①,② 中間発表①,②,③ 【3 年】 面接ｼｰﾄ作成③,④,⑤⑥,⑦	【1,2 年】 ﾏｲﾌﾟﾛ振返り、おでかけ G1 準備①,② おでかけ G1 小論文ﾄﾚ① 【3 年】 進路説明会③ 進路の取組み①,②	【1,2 年】 おでかけ G1 小論文ﾄﾚ②,③ 最終発表準備① 【3 年】 進路の取組み③ 進路決定者・未決定者指導 消費者講話	【1,2 年】 最終発表準備② 最終発表①②③④ 【3 年】 後輩へﾒｯｾｰｼﾞ①,② 進路決定者・未決定者指導②,③	【1,2 年】 小論文ﾄﾚ④,⑤ ﾏｲﾌﾟﾛｱﾜｰﾄﾞ①② 【3 年】 1 年間の振返り	【1,2 年】 進路について考える 3 年生による進路講話	【1,2 年】 ｷｬﾘｱﾊﾟｽﾎﾟｰﾄ（1 年間振返り）
	1 年 HR		交通安全・深夜徘徊予防声かけ	交通安全・深夜徘徊予防声かけ	交通安全・深夜徘徊予防声かけ	交通安全講話 水難事故防止について	自転車通学者安全指導	交通安全・深夜徘徊予防声かけ	交通安全・深夜徘徊予防声かけ	冬休み生徒心得	交通安全・深夜徘徊予防声かけ	交通安全・深夜徘徊予防声かけ	春休み生徒心得
	2 年 HR		〃	〃	〃	〃	〃	〃	〃	〃	〃	〃	〃
	3 年 HR		〃	〃	〃	〃	〃	〃	〃	〃	〃	就職進学準備期間の過ごし方	卒業式後の生活指導
	生徒会活動		対面式・部紹介 リーダー研修	新入生歓迎球技大会、 高校総体推戴式	生徒総会 野球部推戴式 生徒会役員選挙	校内陸上大会	防火訓練 学校説明会	学園祭後夜祭 新人大会推戴式	環境美化活動 グリーンデー	赤い羽根募金活動・CGG 運動	新人大会推戴式（サッカー・ラグビー）	送別球技大会 予選会	卒業式第二部 離任式
安全管理	対人管理	学校生活	通学方法調査 自転車登録 運転免許所持者調べ	自転車登録 救急体制の確認 生徒の事件・事故未然防止指導	自転車登録 安全管理マニュアル確認	自転車登録 救急法講習会（部活動生徒・顧問）	自転車登録	自転車登録	自転車登録 地震・津波訓練	自転車登録	自転車登録 運転免許所持者調べ	自転車登録 交通安全教室	自転車登録 本年度事故発生のまとめ 評価と反省
	対物管理	学校環境	学校周辺における危険地域チェック	校内における安全対策の確認 施設設備の安全点検	防火設備の点検整備	学校薬品の点検	校門・通用門等の校内安全点検	施設設備の安全点検（体育館・部室）	施設設備の安全点検（運動場、校庭）	施設設備の安全点検・学校薬品の点検	施設設備の安全点検（貯水槽の清掃）	施設設備の安全点検	施設設備の安全点検
安全確保に関する点検			教室・体育施設等の安全点検	教室・体育施設等の安全点検	教室・体育施設等の安全点検	教室・体育施設等の安全点検	教室・体育施設等の安全点検	教室・体育施設等の安全点検	教室・体育施設等の安全点検	教室・体育施設等の安全点検	教室・体育施設等の安全点検	教室・体育施設等の安全点検	教室・体育施設等の安全点検
課外指導 個別指導			自転車通学者安全指導	車両免許所持者安全指導	校内外巡回指導	部活動安全指導	車両免許所持者安全指導	校内外巡回指導	校内外巡回指導	校内外巡回指導	校内外巡回指導	校内外巡回指導	校内外巡回指導
ＰＴＡ等組織活動			ＰＴＡ評議員会 夜間巡回指導	ＰＴＡ総会 夜間巡回指導	中部高Ｐ総会 夜間巡回指導	新聞発行 夜間巡回指導	県Ｐ研修 夜間巡回指導	各専門部部会 夜間巡回指導	県高Ｐ大会 夜間巡回指導	CGG 運動 夜間巡回指導	進路学習会 夜間巡回指導	新聞発行 夜間巡回指導	夜間巡回指導

12. 令和４年度・令和5年度入学生教育課程表

沖縄県立　宜野湾高等学校　全日制課程　普通科

共・専・総	教科	学科	標準単位	普通科																		各教科の単位数の合計	備考
		学年		1年			2年					3年											
		コース		情報	スポーツ	普通	情報	スポーツ	普通			情報処理			スポーツ健康			普通					
		科目		処理	健康		処理	健康	共通	選択A	選択B	共通	選択Ⅰ	選択Ⅱ	共通	選択Ⅰ	選択Ⅱ	共通	選択Ⅰ	選択Ⅱ		
共通教科・科目	国語	現代の国語	2	2	2	2															情報：12～14 ｽﾎﾟｰﾂ：12～14 普通：14～16	論理国語、文学国語は２年・３年の継続履修。 実践国語は選択Ⅰ・Ⅱどちらか一方で選択。
		言語文化	2	2	2	2																	
		論理国語	4				2	2	2			2			2			3					
		文学国語	4				2	2	3			2			2			2					
		実践国語	学設										②	②		②	②		②	②			
	地理歴史	地理総合	2			2	2	2													7～9	沖縄の歴史は選択Ａ・Ｂどちらか一方で選択。また、２・３年での重ね履修不可。
		地理探究	3									3			3			3					
		歴史総合	2	2	2	2																	
		日本史探究	3																				
		世界史探究	3																				
		沖縄の歴史	学設							②	②												
	公民	公共	2				2	2	2												情報：2～4 ｽﾎﾟｰﾂ：2～4 普通：4～8	
		倫理	2																②				
		政治・経済	2															2					
		現代社会研究	学設																				
	数学	数学Ⅰ	3	3	3	3															情報：9～11 ｽﾎﾟｰﾂ：9～11 普通：12～16	スポ-ツ健康コース、情報処理コースの数学Ⅱは２年・３年の継続履修。 数学Ｂの２・３年の重ね履修不可。
		数学Ⅱ	4				2	2	4			2			2								
		数学Ⅲ	3															3					
		数学Ａ	2	2	2	2																	
		数学Ｂ	2						②														
		数学Ｃ	2																				
		数学探究	学設																				
	理科	科学と人間生活	2	2	2																情報：4～8 ｽﾎﾟｰﾂ：４～8 普通：6～14	同一科目の重ね履修不可。 原則として基礎を付した科目を履修した後に基礎を付さない科目を履修。 基礎を付さない科目は、選択ＡとＢ、もしくは選択ⅠとⅡで併せて履修。
		物理基礎	2			2	2	2	2														
		物理	4																				
		化学基礎	2			2																	
		化学	4																				
		生物基礎	2																				
		生物	4																				
		地学基礎	2																				
		地学	4																				
		地学総合	学設																				
	保健体育	体育	7-8	3	3	3	2	2	2			3			3			3			10	
		保健	2	1	1	1	1	1	1														
	芸術	音楽Ⅰ	2	2	2	2															情報：4～8 ｽﾎﾟｰﾂ：４～8 普通：2～8	選択Ⅰの音楽Ⅲ、美術Ⅲは、同科目のⅡを履修した者のみ選択可。 書道Ａは書道Ⅰ・Ⅱの履修者以外でも選択可。
		音楽Ⅱ	2				2	2															
		音楽Ⅲ	2																				
		美術Ⅰ	2																				
		美術Ⅱ	2																				
		美術Ⅲ	2																				
		書道Ⅰ	2																				
		書道Ⅱ	2																				
		郷土の音楽	学設																				
		沖縄の美術工芸	学設																				
		書道Ａ	学設																				
	外国語	英語ｺﾐｭﾆｹｰｼｮﾝⅠ	3	3	3	3															情報：11～13 ｽﾎﾟｰﾂ：11～13 普通：11～19	論理・表現Ⅰは選択Ａ・Ｂどちらか一方で選択。 論理・表現Ⅱは論理・表現Ⅰを履修した後に履修。 実用英語Ａは２・３年での重ね履修不可。 実用英語Ｂは実用英語Ａを履修していなくても履修可。
		英語ｺﾐｭﾆｹｰｼｮﾝⅡ	4				4	4	4														
		英語ｺﾐｭﾆｹｰｼｮﾝⅢ	4									4			4			4					
		論理・表現Ⅰ	2																				
		論理・表現Ⅱ	2																				
		実用英語Ａ	学設																				
		実用英語Ｂ	学設																				
		応用英語	学設																				
		中国語Ⅰ	学設																				
	家庭	家庭総合	4				2	2	2			2			2			2			情報：4～6 ｽﾎﾟｰﾂ：4～6 普通：4～8	家庭総合は２年・３年の継続履修。
		生活教養	学設																				
		手芸	学設																				
	情報	情報Ⅰ	2	2	2	2															2～4	
		情報Ⅱ	2																				
専門教科・科目	体育	スポーツⅠ	2~12		4																ｽﾎﾟｰﾂ：15	
		スポーツⅡ	2~12					4															
		スポーツⅢ	2~12												4								
		スポーツ研究	学設					1							2								
	家庭	保育基礎	2~6																		0～2	2・3年での重ね履修不可
	情報	コンテンツの制作と発信	2~6																		0～2	
	商業	ビジネス・コミュニケーション	2~6									2									情報：15 ｽﾎﾟｰﾂ：0～2 普通：0～2	スポーツ健康コース、普通コースのソフトウェア活用は選択Ⅰ・Ⅱどちらか一方で選択。
		情報処理	2~6	4			2																
		ソフトウェア活用	2~6									4											
		プログラミング	2~6				3																
		ネットワーク活用	2~6																				
共通教科・科目単位数			合計	24	24	28	23	23	24	2	0～2	18	2	2	18	0～2	0～2	24	0～2	0～2	69～84	
専門教科・科目単位数			合計	4	4	0	5	5	0	0	0～2	6	0	0	6	0～2	0～2	0	0～2	0～2	0～15	
総合的な探究の時間		Ｇ１未来創造探究	3～6	1	1	1	1	1	1			1			1			1			3	
単位数			小計	29	29	29	29	29	29			29			29			29			87	
特別活動		ホームルーム活動		1	1	1	1	1	1			1			1			1			3	
単位数総合計				30	30	30	30	30	30			30			30			30			90	

選択Ａ（普通コース）・・・・・・・・沖縄の歴史／論理･表現Ⅰ／実用英語Ａ／物理／化学／生物／地学から１科目選択　但し、物理／化学／生物／地学は選択Ｂでも同一科目を選択し、あわせて４単位とする。
沖縄の歴史、論理・表現Ⅰは選択Ａまたは選択Ｂのどちらか一方で選択。

選択Ｂ（普通コース）・・・・・・・・沖縄の歴史／論理･表現Ⅰ／手芸／保育基礎／物理／化学／生物／地学から１科目選択　但し、物理／化学／生物／地学は選択Ａでも同一科目を選択し、あわせて４単位とする。
沖縄の歴史、論理・表現Ⅰは選択Ａまたは選択Ｂのどちらか一方で選択。

選択Ⅰ（全コース）・・・・・・・・実践国語（選択Ⅰ・Ⅱどちら一方で選択）／現代社会研究／物理／化学／生物／地学総合／音楽Ⅲ／美術Ⅲ／論理・表現Ⅱ（普通コースのみ）／応用英語（普通コースのみ）／中国語Ⅰ／保育基礎／コンテンツの制作と発信／ソフトウェア活用（情報処理コース以外）／から１科目選択。物理／化学／生物は選択Ⅱでも同一科目を選択し、あわせて４単位履修。（物理／化学／生物／保育基礎の２・３年での重ね履修不可）

選択Ⅱ（全コース）・・・・・・・・実践国語（選択Ⅰ・Ⅱどちら一方で選択）／沖縄の歴史／数学Ｂ／物理／化学／生物／郷土の音楽／沖縄の美術工芸／書道Ａ／実用英語Ａ（普通コースのみ）／実用英語Ｂ（普通コースのみ）／中国語Ⅰ／生活教養／情報Ⅱ／ソフトウェア活用（情報処理コース以外）／から１科目選択。物理／化学／生物は選択Ⅰでも同一科目を選択し、あわせて４単位履修。（沖縄の歴史／数学Ｂ／物理／化学／生物／実用英語Ａの２・３年重ね履修不可）

※教育課程表は、生徒の進路に対応した改善・教員定数変動への対応等により変更する場合があります。

令和３年度入学生教育課程表

沖縄県立　宜野湾高等学校　全日制課程　普通科

共通／専門	教科	学年 学科 コース 科目	標準単位	1年 普通科 情報処理	1年 普通科 文理特進	1年 普通科 ｽﾎﾟｰﾂ健康	1年 普通科 普通	2年 普通科 情報処理	2年 普通科 文理特進	2年 普通科 文理特進 A	2年 普通科 ｽﾎﾟｰﾂ健康	2年 普通科 普通	2年 普通科 普通 A	3年 普通科 情報処理	3年 普通科 情報処理 自Ⅰ	3年 普通科 情報処理 自Ⅱ	3年 普通科 文理特進	3年 普通科 文理特進 自Ⅰ	3年 普通科 文理特進 B	3年 普通科 ｽﾎﾟｰﾂ・健康	3年 普通科 ｽﾎﾟｰﾂ・健康 自Ⅰ	3年 普通科 ｽﾎﾟｰﾂ・健康 自Ⅱ	3年 普通科 普通	3年 普通科 普通 自Ⅰ	3年 普通科 普通 B	各教科の単位数の合計	備考 ○印の科目は教科をまたいで選択する科目
共通教科・科目	国語	国語総合	4	4	4	4	4																			情報:12～14 文理:14～16 ｽﾎﾟｰﾂ:12～ 普通:11～13	文理特進・普通コースの国語表現は、自由選択Ⅰと選択Bのどちらか一方で選択 現代文B、古典Bは2年・3年の継続履修
		国語表現	3													②			②	②		②			②	②		
		現代文Ｂ	4					2	2		2	2		2			2			2			3					
		古典B	4					2	2		2	2		2			2			2			2					
		実践古典	学設																②						②		
	地理・歴史	世界史Ｂ	4								4			4			4						4			8～10	沖縄の歴史は自由選択Ⅰ・Ⅱどちらか一方で選択
		日本史Ｂ	4					4	4			4								4							
		地 理 Ｂ	4																								
		沖縄の歴史	学設													②			②		②	②			②		
	公民	倫　理	2	2	2	2	2																			4～6	
		政治・経済	2	2	2	2	2																				
		現代社会研究	学設																②						②		
	数学	数学Ⅰ	3	3	3	3	3																			情報:9～13 文理:14～16 ｽﾎﾟｰﾂ:9～13 普通:11～13	情報処理コースとスポーツ健康コースの数学Ⅱは継続履修 情報コースの数学探究と実践数学は同時履修不可 数学Ⅲを選択した者は、自由選択Ⅰにおいても数学Ⅲを選択する(計５単位履修)
		数学Ⅱ	4					2	4		2	4		2						2							
		数学Ⅲ	5															③	②								
		数学Ａ	2	2	2	2	2																				
		数学Ｂ	2						2							②						②	2				
		数学探究	学設												②												
		実践数学	学設													②			②		②				②		
	理科	科学と人間生活	2			2																				情報：6～17 文理：14～15 ｽﾎﾟｰﾂ：4～8 普通：6～15	同一科目の重ね履修不可 原則として基礎を付した科目を履修した後に基礎を付さない科目を履修する
		物理基礎	2							③			③					②					②				
		物　理	4																④							④	
		化学基礎	2		2		2	2																			
		化　学	4							⑤			⑤			②	②		④		②	②				④	
		生物基礎	2	2	2		2				2																
		生　物	4							⑤			⑤			②	②		④		②	②				④	
		地学基礎	2					2		③			③														
		地　学	4																④							④	
	保健体育	体　育	7-8	3	3	3	3	2	2		2	2		3			3			3			3				10	
		保　健	2	1	1	1	1	1	1		1	1															
	芸術	音楽Ⅰ	2	2	2	2	2																			情報：4～8 文理：2～4 ｽﾎﾟｰﾂ：4～8 普通：4～6	自由選択Ⅰの音楽Ⅲ、美術Ⅲは、同科目のⅡを履修した者のみ選択可能 書道Aは書道Ⅰ・Ⅱの履修者以外でも選択可能
		美術Ⅰ	2																								
		書道Ⅰ	2																								
		音楽Ⅱ	2					2			2	2															
		美術Ⅱ	2																								
		書道Ⅱ	2																								
		音楽Ⅲ	2													②					②				②		
		美術Ⅲ	2													②					②				②		
		郷土の音楽	学設														②					②					
		沖縄の美術工芸	学設														②					②					
		書道Ａ	学設													②			②		②				②		
	外国語	ｺﾐｭﾆｹｰｼｮﾝ英語Ⅰ	3	3	3	3	3																			情報：11～15 文理：11～19 ｽﾎﾟｰﾂ：11～13 普通：11～19	英語表現Ⅰ、英語会話、実用英語Ⅰは２・３学年での重ね履修不可 文理特進・普通コースの応用英語はＢ選択と自由選択Ⅰのどちらか一方で選択
		ｺﾐｭﾆｹｰｼｮﾝ英語Ⅱ	4					4	4		4	4															
		ｺﾐｭﾆｹｰｼｮﾝ英語Ⅲ	4											4			4			4			4				
		英語表現Ⅰ	2							②			②														
		英語会話	2							②			②														
		実用英語Ⅰ	学設							②			②						②							②	
		実用英語Ⅱ	学設																②							②	
		応用英語	学設															②	②					②	②		
		中国語Ⅰ	学設													②		②			②	②		②			
	家庭	家庭総合	4					2	2		2	2		2			2			2			2			情報：4～8 文理：4～6 ｽﾎﾟｰﾂ：4～8 普通：4～6	家庭総合は２年・３年での継続履修
		実用調理	学設													②			②		②			②			
		手　芸	学設														②					②					
	情報	社会と情報	2	2	2	2	2																			2	
専門教科・科目	体育	スポーツⅠ	1-12			2																				ｽﾎﾟｰﾂ：12	
		スポーツⅡ	1-12								4																
		スポーツⅢ	1-12																	4							
		スポーツ研究	学設								1									1							
	家庭	子どもの発達と保育	2-6							②			②				②					②				0～2	
	情報	表現ﾒﾃﾞｨｱの編集と表現	2-6																②			②			②	0～2	
	商業	情報処理	2-6	2				3											②						②	情報：8～10 文理：0～2 ｽﾎﾟｰﾂ：0～2 普通：0～2	
		簿　記	2-6														②										
		ビジネス情報	2-6											3													
共通教科・科目単位数			合計	26	28	26	28	25	26 ～ 28		23	26 ～ 28		21 ～ 25			24 ～ 28			19 ～ 23			24 ～ 28			68 ～ 84	
専門教科・科目単位数			合計	2	0	2	0	3	0 ～ 2		5	0 ～ 2		3 ～ 7			0 ～ 4			5 ～ 9			0 ～ 4			0 ～ 16	
総合的な探究の時間			3~6	1	1	1	1	1	1		1	1		1			1			1			1			3	
単位数小計				29	29	29	29	29	29		29	29		29			29			29			29			87	
特別活動		ホームルーム活動		1	1	1	1	1	1		1	1		1			1			1			1			3	
単位数総合計				30	30	30	30	30	30		30	30		30			30			30			30			90	

自由選択Ⅰ（３年全コース）‥‥　国語表現／沖縄の歴史（自由選択Ⅰ・Ⅱのどちらか一方で選択）／数学Ⅲ（文理のみ）／実践数学／化学（情報・スポーツのみ）／生物（情報・スポーツのみ）／音楽Ⅲ（文理は選択不可）／美術Ⅲ（文理は選択不可）／書道Ａ／応用英語（文理・普通のみ）／中国語Ⅰ／実用調理／表現ﾒﾃﾞｨｱの編集と表現（情報は選択不可）から１科目選択　生物／化学は自由選択Ⅱと合わせて４単位履修（文理・普通は選択不可）

自由選択Ⅱ（情報処理・スポーツ健康）‥‥‥　沖縄の歴史（自由選択Ⅰ・Ⅱのどちらか一方で選択）／数学Ｂ／化学／生物／郷土の音楽／沖縄の美術工芸／中国語Ⅰ／手芸／簿記（情報のみ）／子どもの発達と保育　から１科目選択　生物／化学は自由選択Ⅰと合わせて４単位履修

コース選択A（文理・普通）‥‥‥‥‥　化学／生物から１科目　または物理基礎／地学基礎／英語表現Ⅰ／英語会話／実用英語Ⅰ／子どもの発達と保育　から２科目・計５単位を選択（英語表現Ⅰと英語会話と実用英語Ⅰは３年での重ね履修不可）

コース選択B（文理・普通）‥‥‥‥‥　物理／化学／生物／地学から１科目選択　または国語表現／実践古典／現代社会研究／実用英語Ⅰ／実用英語Ⅱ／応用英語／情報処理　から２科目・計４単位を選択（化学／生物の２・３年重ね履修不可）

情報処理コース選択（３学年）‥‥　数学探求／物理基礎／実用英語Ⅰ／表現ﾒﾃﾞｨｱの編集と表現　から１科目選択

文理・普通コース選択（３学年）‥　物理基礎／地学基礎／英語表現Ⅰ／英語会話　から１科目選択　（英語表現Ⅰ・英語会話の２・３年重ね履修不可）

※教育課程表は、生徒の進路に対応した改善・教員定数変動への対応等により変更する場合があります。

13. 使用教科書及び副読本

使用教科書一覧

教科	科目	発行者	教科書の		教科書名	使用学年
		略称	記号	番号		
国語	現代の国語	大修館	現国	706	現代の国語	1年
	言語文化	大修館	言文	705	言語文化	1年
	論理国語	三省堂	論国	704	新 論理国語	2年
	文学国語	大修館	分国	705	新編文学国語	2年
	国語表現	教出	国表	306	国語表現　改訂版	3年
	現代文B	大修館	現B	332	新編現代文B　改訂版	3年
	古典B	大修館	古B	342	新編古典B　改訂版	3年
地理歴史	地理総合	帝国	地理総	703	高等学校　新地理総合	1･2年
	歴史総合	第一	歴総	710	高等学校　歴史総合	1年
	世界史B	帝国	世B	312	新詳　世界史B	3年
	日本史B	実教	日B	311	高校日本史B　新訂版	3年
	地理B	帝国	地B	304	新詳地理B	3年
	地図	帝国	地図	703	標準高等地図	1･2年
	地図	帝国	地図	309	標準高等地図－地図で読む現代社会－	3年
公民	公共	第一	公共	711	高等学校新公共	2年
数学	数学Ⅰ	東書	数Ⅰ	702	数学ⅠStandard	1年
	数学Ⅱ	東書	数Ⅱ	702	数学ⅡStandard	2年
	数学Ⅱ	東書	数Ⅱ	318	数学ⅡStandard	3年
	数学Ⅲ	東書	数Ⅲ	316	数学Ⅲ Standard	3年
	数学A	東書	数A	702	数学A　Standard	1年
	数学B	東書	数B	702	数学B　Standard	2年
	数学B	東書	数B	317	数学B　Standard	3年
理科	科学と人間生活	数研	科人	704	科学と人間生活	1年
	物理基礎	実教	物基	703	物理基礎	1･2年
	物理基礎	実教	物基	314	高校物理基礎　新訂版	3年
	物理	実教	物理	702	物理基礎	2年
	物理	第一	物理	316	高等学校　改訂　物理	3年
	化学基礎	東書	化基	702	新編化学基礎	1･2年
	化学	東書	化学	701	化学Vol.1理論編	2年
	化学	東書	化学	702	化学Vol.2物質編	2年
	化学	東書	化学	309	改訂　新編化学	3年
	生物基礎	数研	生基	708	高等学校　生物基礎	1･2年
	生物	第一	生物	705	生物	2年
	生物	数研	生物	310	改訂版　生物	3年
	地学基礎	啓林館	地基	703	高等学校　地学基礎	1･2年
	地学基礎	啓林館	地基	308	地学基礎　改訂版	3年
保健体育	保健体育	第一	保体	703	高等学校　　保健体育 Textbook	1･2年
	保健体育	第一	保体	704	高等学校　　保健体育 Activity	1･2年
芸術	音楽Ⅰ	教出	音Ⅰ	701	音楽Ⅰ Tutti＋	1年
	音楽Ⅱ	教出	音Ⅱ	701	音楽Ⅱ Tutti＋	2年
	音楽Ⅲ	教芸	音Ⅲ	305	Joy of Music	3年
	美術Ⅰ	光村	美Ⅰ	701	美術1	1年
	美術Ⅱ	光村	美Ⅱ	701	美術2	2年
	美術Ⅲ	光村	美Ⅲ	303	美術3	3年
	書道Ⅰ	光村	書Ⅰ	705	書Ⅰ	1年
	書道Ⅱ	教出	書Ⅱ	307	新編　書道Ⅱ	2年
外国語	英語コミュニケーションⅠ	三省堂	英コミュⅠ	708	MY WAY English CommunicationⅠ	1年
	英語コミュニケーションⅡ	三省堂	英コミュⅡ	708	MY WAY English CommunicationⅡ	2年
	論理･表現Ⅰ	数研	論Ⅰ	711	EARTHRISE English Logic and Expression Ⅰ Standard	2年
	コミュニケーション英語Ⅲ	東書	コⅢ	326	Power On English Communication Ⅲ	3年
	英語表現Ⅰ	三省堂	英Ⅰ	324	MY WAY English Expression Ⅰ New Edition	3年
	英語会話	文英堂	英会	304	My Passport English Conversation	3年
家庭	家庭総合	第一	家総	706	高等学校　家庭総合　持続可能な未来をつくる	2年
	家庭総合	東書	家総	307	家庭総合　自立･共生･創造	3年
情報	情報Ⅰ	東書	情Ⅰ	701	新編情報Ⅰ	1年
商業(専)	情報処理	実教	商業	715	最新情報処理	1･2年
	プログラミング	実教	商業	725	プログラミング　マクロ言語	2年
家庭(専)	保育基礎	教図	家庭	706	保育基礎　ようこそ、ともに育ち合う保育の世界へ	2年
	子どもの発達と保育	実教	家庭	311	子どもの発達と保育　新訂版	3年

※同一学年であってもコースや選択科目によって使用する教科書は異なる場合があります。

使用準教科書一覧

教科	科　目	準教科書名	発　行　所	使用学年
外国語	中国語Ⅰ	基本の中国語を楽しく学ぶ　中国語　一年生	好文出版	3年

使用副読本一覧

教科	科　目	副　読　本　名	発　行　所	使用学年
国　語	言語文化	ダブルマスター古典文法＋漢文句形	東京書籍	1年
	言語文化	ダブルマスター古典文法＋漢文句形　準拠ノート	尚文出版	1年
	現代の国語	四訂版　常用漢字ダブルクリア	いいずな書店	1年
	論理国語	高校生必修語彙ノート　三訂版	浜島書店	1年
	現代文B	ほんものの力がつく　現代語練習帳　ことのは	浜島書店	1年
	言語文化	Key&Point みるみる覚える古文単語300＋敬語30 三訂版	第一学習社	1年
地理歴史	歴史総合	歴史総合ノート	第一学習社	1年
	歴史総合	ダイアローグ歴史総合	第一学習社	1年
	地理総合	高等学校新地理総合ノート	帝国書院	1年
	地理総合	高等学校新地理総合ノート	帝国書院	2年
	世界史B	明快世界史図説 エスカリエ	帝国書院	3年
	世界史B	新詳世界史Bノート	帝国書院	3年
	地理B	新詳地理Bノート	帝国書院	3年
	地理B	図説地理資料世界の諸地域NOW 2023	帝国書院	3年
	日本史B	高校日本史B 新訂版 演習ノート	実教出版	3年
	沖縄の歴史	三訂版 書き込み教科書 高等学校 琉球・沖縄の歴史と文化	東洋企画	2・3年
公民	公共	新公共ノート	第一学習社	2年
	現代社会研究	本質が見えてくる 最新現代社会資料集 新版 2022	第一学習社	3年
	現代社会研究	実践！ノート型問題集　ステップアップ現代社会	第一学習社	3年
理科	科学と人間生活	科学と人間生活　準拠　サポートノート	数研出版	1年
	生物基礎	新課程　新編 生物基礎 準拠 サポートノート	数研出版	1・2年
	生物	新課程版セミナーノート　生物	第一学習社	2年
	生物	新課程 二訂版スクエア　最新図説生物	第一学習社	2年
	生物	三訂版　リードLightノート生物	数研出版	3年
	生物	三訂版　フォトサイエンス生物図録	数研出版	3年
	物理基礎	高校物理基礎サブノート新課程版	実教出版	1・2年
	物理基礎	高校物理基礎サブノート改訂版	実教出版	3年
	物理	アクセスノート物理　新課程版	実教出版	2年
	物理	改訂 スタディノート 物理	第一学習社	3年
	化学基礎	ニューアチーブ　化学基礎	東京書籍	1・2年
	化学	ニューアチーブ　化学	東京書籍	2年
	化学	ニューサポート　改訂　新編化学	東京書籍	3年
	地学基礎	Navi&トレーニング　地学基礎 新訂版	啓林館	1・2年
	地学基礎	Navi&トレーニング　地学基礎	啓林館	3年
保健体育	保健	保健体育ノート	第一学習社	1・2年
芸術	音楽Ⅰ	MUSIC NOTE基礎から学ぶ高校音楽	啓隆社	1年
外国語	英語コミュニケーションⅠ	MY WAY English Communication Ⅰ　ワークブック スタンダード	三省堂	1年
	英語コミュニケーションⅠ	BIG DIPPERビッグ・ディッパー高校英語	数研出版	1年
	英語コミュニケーションⅠ	データベース3300 基本英単語・熟語	桐原書店	1年
	英語コミュニケーションⅠ	高校英語の基礎　Type B	沖縄時事出版	1年
	英語コミュニケーションⅡ	MY WAY English Communication Ⅱ　ワークブック スタンダード	三省堂	2年
	コミュニケーション英語Ⅲ	Power On English Communication Ⅲ WORKBOOK	東京書籍	3年
	論理・表現Ⅰ	EARTHRISE English Logic and Expression I Standard　ワークブック	数研出版	2年
	英語表現Ⅰ	[324]MY WAY English Expression Ⅰ New Edition WORKBOOK	三省堂	3年
	英語会話	(304)My Passport English Conversation ワークブック	文英堂	3年
	実用英語A	Interactive 4 skills 1 CEFR A2 LEVEL解答冊子	旺文社	2年
	実用英語Ⅰ	Interactive 4 skills 1 CEFR A2 LEVEL解答冊子	旺文社	3年
	実用英語Ⅱ	Interactive 4 skills 2 CEFR B1 LEVEL解答冊子	旺文社	3年
	応用英語	Take Up English Reading解答冊子	数研出版	3年
	中国語Ⅰ	基本の中国語を楽しく学ぶ中国語　一年生	好文出版	3年
家庭	家庭総合	家庭総合学習ノート	第一学習者	2・3年
	家庭総合	2023　最新　生活ハンドブック　　資料＆成分表	第一学習者	2・3年
情報	情報Ⅰ	新編　情報Ⅰ　資料ノート	東京書籍	1年
	情報Ⅰ	情報モラル　テーマ21	東京書籍	1年
商業	情報処理	令和5年度版全商情報処理検定模擬試験問題集3級	実教出版	1年
	情報処理	令和5年度全商ビジネス文書実務検定模擬問題集3級	実教出版	1年
	情報処理	令和5年度版全商情報処理検定模擬試験問題集ビジネス情報2級	実教出版	2年
	情報処理	令和5年度版全商ビジネス文書実務検定模擬問題集2級	実教出版	2年

*同一学年であっても、コースや選択科目によって使用する教科書・副読本は異なることがあります。

14. 学校運営組織

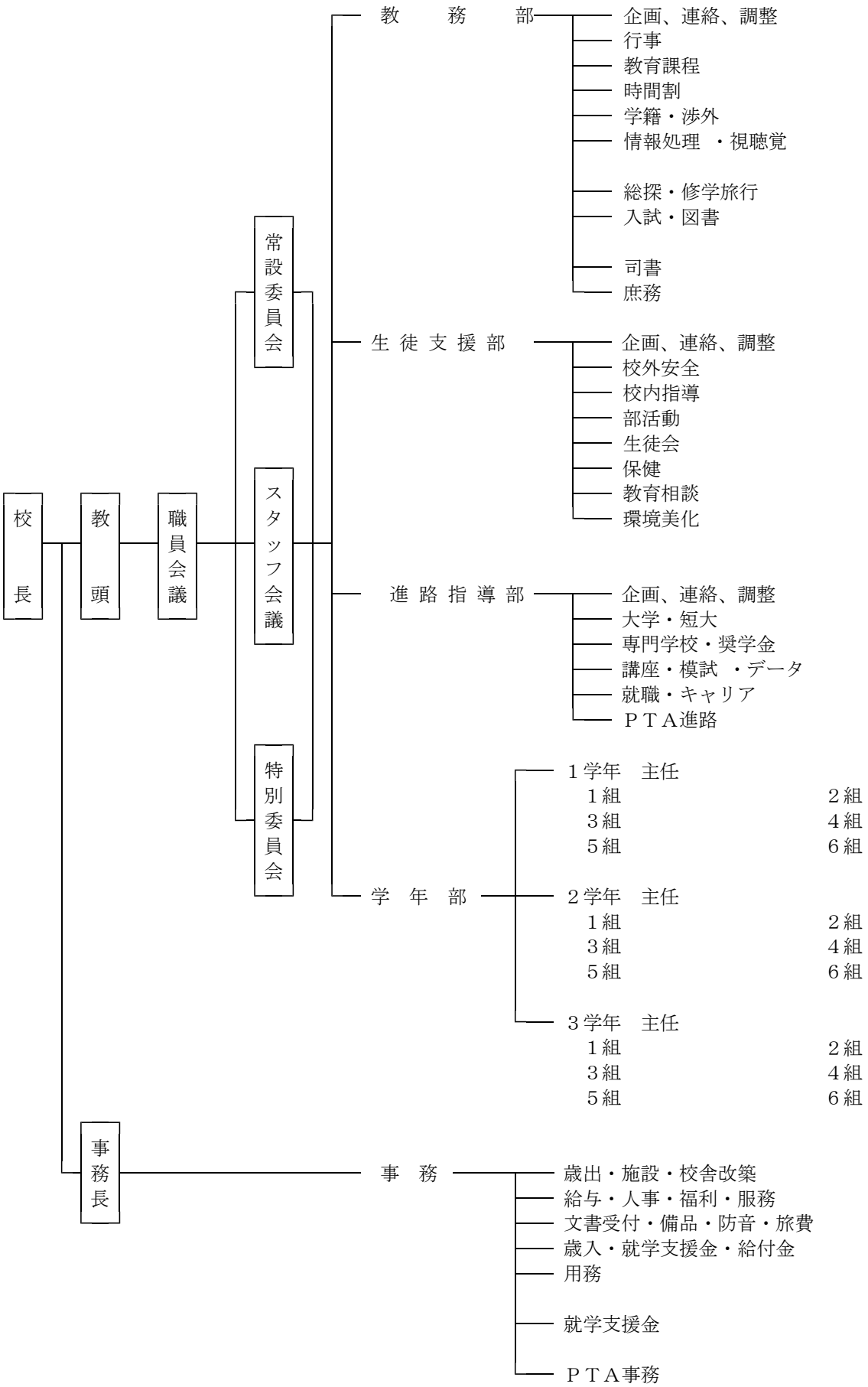
校長
教頭
職員会議
常設委員会
スタッフ会議
特別委員会
教務部
企画、連絡、調整
行事
教育課程
時間割
学籍・渉外
情報処理 ・視聴覚
総探・修学旅行
入試・図書
司書
庶務
生徒支援部
企画、連絡、調整
校外安全
校内指導
部活動
生徒会
保健
教育相談
環境美化
進路指導部
企画、連絡、調整
大学・短大
専門学校・奨学金
講座・模試 ・データ
就職・キャリア
ＰＴＡ進路
学年部
１学年 主任
１組 ２組
３組 ４組
５組 ６組
２学年 主任
１組 ２組
３組 ４組
５組 ６組
３学年 主任
１組 ２組
３組 ４組
５組 ６組
事務長
事務
歳出・施設・校舎改築
給与・人事・福利・服務
文書受付・備品・防音・旅費
歳入・就学支援金・給付金
用務
就学支援金
ＰＴＡ事務

15.　校務分掌と職務内容

部	係　名	職員氏名	主な職務
教務部	企画 （主任）		①教務部の企画 ②分掌・学年・各部の調整連絡 ③職員会議及び職員朝礼に関すること ④新任職員オリエンテーションに関すること ⑤学校要覧作成に関すること ⑥学期・学年末反省資料に関すること ⑦新校舎への引っ越しに関すること
	行事		①全体集会及び諸行事（入学式・卒業式・始業式・終業式・ 修了式・学園祭・体育祭・舞台祭）の企画・運営 ②入学のしおり、卒業式要覧の作成 ③日課に関すること ④年間計画及び月間行事の企画・立案 ⑤三者面談に関すること
	教育課程		①教育課程の編成計画及び調査研究に関すること ②教科書・指導書・副教材に関すること ③選択科目に関すること ④コース変更に関すること ⑤学級編成計画に関すること ⑥校内諸規則の運用・改廃に関すること
	時間割		①授業時間割の編成 ②時鐘に関すること ③定期考査に関すること ④教育実習に関すること ⑤学校現場での学生体験プログラムに関すること ⑥教職員大学院生インターンに関すること ⑦追認考査に関すること ⑧各学期末・学年末の個別指導に関すること
	学籍・渉外		①生徒の異動事務に関すること ②指導要録等諸公簿の記入及び保管に関すること ③中途退学対策に関すること ④ＰＴＡ活動に関すること（PTA 総会、学級 PTA） →各部における調整等は各部の先生が責任を持って行う ⑤同窓会および周年記念事業等に関すること
	情報処理 視聴覚		①校務支援システム（SA.net）の管理・運用（A） ②成績判定会議の資料作成・諸公簿入力に関すること（A） ③ICT に関する職員研修（A） ④コンピュータ機器、校内 LAN の管理・運用(A・B) ⑤学校ホームページの管理・運用（A・B) ⑥GIGA スクール構想に関すること（A・B) ⑦視聴覚教室の管理･運営に関すること（B） ⑧放送設備に関すること（B） ⑨芸術鑑賞に関すること（B）
	総探 修学旅行		①総合的な探究の時間に関すること（生徒支援部より補佐１名） ②総合的な探究の時間の全体計画表の作成 （1,2 年の総探の計画、3 年の総探は進路が計画し総探係へ報告） ③修学旅行に関すること※2024 年度より生徒支援部校外係へ ④インターンシップに関すること
	入試・図書		①学校案内の作成(パンフレット) ②入学者選抜に関すること ③学校説明会に関すること ④図書部に関する企画及び連絡調整 ⑤図書委員会の指導 ⑥図書館だより発行に関すること ⑦1 学年の「学校の仕組みを知る」に関すること
	司書		①図書の購入計画と予算執行に関すること ②図書原簿の整理と保存 ③図書館資料の整理と利用案内

			④レファレンス（閲覧調査相談） ⑤図書館備品の購入計画及び廃棄手続きに関すること ⑥図書館施設の管理運営に関すること ⑦蔵書点検
	庶務		①職員会議等の資料の印刷・製本・整理保管に関すること ②諸会議及び職員会議議事録の整理保管に関すること ③教務部の資料作成等の補助 ④職員朝会の連絡表の日程記入
	その他		①新学期発足時の諸準備及び学年末の整理引継ぎ ②職員会議等の資料の印刷・製本・整理保管に関すること
	(2 学年主任)※		①学年会の発足に関すること

※学年主任については、年度の職務内容に応じて校長が任命する

部	係　名	職員氏名	主な職務
進路指導部	企画 （主任）		①進路指導部の企画(係間の連絡調整及び協力体制を図る) ②予算の編成・執行に関すること ③学年会との連携、ＰＴＡとの連携 ④三者面談・ＰＴＡ資料作成 ⑤進路に関わる各種公文書の作成 ⑥進路講演会・進路学習会（総探・LHR）の企画・計画 ⑦進路の手引きの編集企画 ⑧進路に関わる内規の整備 ⑨進路調査統計の作成（学校基本調査・県への月例報告） ⑩推薦委員会の司会・進行 ⑪調査書・推薦書作成（３学年担任への周知） ⑫特進コースに関すること(進学・コース活性化に関すること等) ⑬３年総探担当（進路未決定者指導①～②）
	大学・短大		①国公立、大学共通テスト（職業能力開発大学校含む） ②県内外の私立大・短大の進学指導 ③大学・短大進学説明会への対応(専門学校と連携) ④志願理由書、個別対策講座 ⑤推薦委員会の資料作成・日程調整
	専門学校 奨学金		①県内外の各種専門学校への進学相談及び手続き ②専門学校説明会への対応(大学･短大と連携) ③推薦委員会の資料作成・日程調整 ④大学等予約奨学金・在学奨学金に関すること ⑤その他奨学金(あしなが・交通遺児など)に関すること ⑥看護体験学習に関すること ⑦３年総探担当（奨学金講話）
	講座・模試 データ管理		①各種講座(早朝・放課後)に関すること ②模試全般(小論文･スタサポ・必修・希望模試) ③進路希望調査（年２回） ④3 学年進路、就職データ管理（進路主任と連携） ⑤１，２，３年小論文トレーニング（総探） ⑥実力テスト分析会の企画・実施 ⑦３年総探担当（小論文ガイダンス、小論文プレテスト、志願理由書・自己 PR 文完成ノート①～④）
	就職 キャリア教育		①キャリアパスポートの呼びかけ（各学年の委員と連携） ②進路調査統計の作成（学校基本調査・ハローワーク） ③県内外への就職指導 ④県内外の職訓、農業大学校、青年開発隊への進学指導 ⑤県内外の企業合同説明会・面接会への対応 ⑥就職に関するマナー講座など ⑦無料公務員模試に関すること ⑧進学・就職ガイダンス（校外）呼びかけ ⑨求人票の整理・資料保管 ⑩職場開拓、定着指導 ⑪県外インターンシップに関すること ⑫３年総探担当（面接シート作成①～⑤、面接マナー講座、面接対策、進路の取り組み①、面接指導①②、進路決定者指導①②）
	PTA 進路		①諸受付・来客の接待 ②金銭徴収（部の会計） ③諸応募書類の発送

			④募集要項・入試問題の整理と保管 ⑤奨学金業務補佐
	その他		①進路相談・来客対応 ②進路の手引きの編集 ③面接指導に関すること ④卒業生の調査書・成績証明書の作成 ⑤各進路行事の準備・運営など ⑥奨学金の書類確認 ⑦進路だよりの発行 ⑧３年総探（進路説明会・進路学習）
	(3 学年主任)※		①学年会の発足に関すること ②学年主任の出張（書類提出含む）

※学年主任については、年度の職務内容に応じて校長が任命する

部	係　名	職員氏名	主な職務
生徒支援部	企画 （主任） 校内指導		①生徒指導部企画（係間の連絡調整及び協力体制を図る） ②各種行事の事前・事後指導に関すること ③他の機関・団体との連携に関すること ④生徒の懲戒指導記録の整理 ⑤全体集会指導 ⑥中途退学対策に関すること ⑦校内における生徒の生活指導に関すること ⑧身なり指導・制服に関すること（契約も含めた） ⑨特別指導に関すること ⑩朝の遅刻指導当番割り振り ⑪学生証に関すること ⑫顔写真・修了写真に関すること
	交通安全 校外指導		①校外における生徒の生活指導に関すること ②夜間巡回指導に関すること ③免許・アルバイト・自転車の届出の周知(生徒へ) ④交通安全教育の推進に関すること ⑤交通事故及び内規違反生徒の指導に関すること
	生徒会		①生徒会活動の企画及び運営に関すること ②ＨＲ役員認証に関すること ③特別活動における書類提出に関すること ④ＬＨＲ年間指導計画に関すること
	部活動 （環境美化 主任）		①部活動に関すること ②高体連に関すること ③環境美化の企画 ④清掃分担区域の割り当て ⑤防災・津波訓練の計画　→　2024 年度は教務部へ
	教育相談		①生徒のカウンセリングに関すること ②調査検査に関すること ③保護者との教育相談 ④カウンセリング職員研修に関すること ⑤特別支援教育コーディネーター
	保健		①生徒健康診断 ②学校保健統計の作成 ③学校保健委員会の連絡調整 ④保健指導等の資料作成 ⑤生徒保健体育委員会への指導協力 ⑥職員健康診断 ⑦環境衛生調査（飲料水・照度）への協力 ⑧保健講話等の計画 ⑨日本スポーツ振興センター事務手続き
	庶務(助手)		①清掃用具の配布・点検 ②学生証の再発行など
	その他		①生徒の遅刻指導・欠課の指導 ②指導中の生徒の朝・放課後の指導 ③停学者の指導・監督 ④免許・アルバイト・自転車の届出の受理に関すること
	(1 学年主任)		①学年会の発足に関すること

	※		

※学年主任については、年度の職務内容に応じて校長が任命する

※保健主事が「学校保健計画」を作成する

部	係　名	職員氏名	主な職務
担任	１学年担任		①学級経営に関すること ②遠足に関すること ③３大行事（学園祭・体育祭・舞台祭）に関すること
	２学年担任		①学級経営に関すること ②遠足に関すること ③3 大行事（学園祭・体育祭・舞台祭）に関すること
	３学年担任		①学級経営に関すること ②遠足に関すること ③3 大行事（学園祭・体育祭・舞台祭）に関すること ④3 学年の総合的な探究の時間に関すること （献血講和･卒業献血　　） （消費者講和･年金講話　【18 歳成人に関する内容含む】 →　） （卒業アルバム　　→　） ※学年会発足時に各担当（2 名ずつ）を決める。

部	係　名	職員氏名	主な職務
事務部	企　画 運　営 財　産		①事務の総括及び企画運営に関すること ②予算の執行計画に関すること ③公印の保管に関すること ④施設設備の営繕管理及び施設財産に関すること
	歳　出 施　設 校舎改築		①歳出全般に関すること ②公有財産台帳の整理保管に関すること ③施設設備の営繕・関係書類の整理管理に関すること ④校舎改築に関する歳出業務 ⑤その他事務長の指示する業務
	給　与 人　事 福　利 服　務		①給与・報酬・賃金に関すること ②昇給・昇格・履歴書の整理に関すること ③人事の発令、退職に関すること ④社会保険、雇用保険に関すること ⑤公立学校共済組合に関すること ⑥出勤簿整理及び諸届けの整理保管に関すること

			⑦校舎改築に関する備品業務 ⑧その他事務長の指示する業務
	庶　　務 備　　品 防　　音 旅　　費		①備品の購入、修繕に関すること ②文書の収受・発送・整理保管に関すること ③防音事業に関すること ④旅費に関すること ⑤その他事務長の指示する業務
	歳　　入 就学支援金 奨学のための 給付金		①証明手数料・施設使用料等歳入に関すること ②就学支援金に関すること ③奨学のための給付金に関すること ④高等学校就学支援金関係事務に係る個人番号収集に関すること ⑤その他事務長の指示する業務
	用　　務		①校内の環境美化及び保全に関すること ②校内施設設備の管理(整備、営繕安全及び稼働点検) ③樹木等の保守に関すること ④電気の検針及び水質検査点検に関すること ⑤その他用務全般及び事務長の指示する業務
	用　　務		①校内環境美化及び保全に関すること ②管理棟各階の清掃に関すること、生徒用トイレの点検 ③印刷に関すること ④来客等への湯茶・接待、電話の応対 ⑤水道メーターの検針 ⑥その他事務補助及び事務長の指示する業務
	ＰＴＡ 事　　務		①ＰＴＡ会計に関すること ②ＰＴＡに関する諸帳簿の管理保管 ③ＰＴＡに関する文書収受・発送・整理保管 ④ＰＴＡ会費の受け払い事務 ⑤事務職員の補佐

16. 常設委員会

◎は委員長、　●は世話係　　※ 兼任可

委員会名	任　　務	組　織	氏　　名
スタッフ会議	①週の行事計画及び日程の確認 ②公文提出状況及び出張･派遣等の確認 ③各部の調整･報告	◎校長 ●教頭(全日･通信) 事務長 教務企画(全日･通信) 進路・生徒支援企画	
運　　営	①職員会議に提出する議案及び職員会議から付託された事項の審議調整 ②緊急事項の審議処理。但し事後に職員の承認を得る	◎校長 ●教頭 事務長 各部企画 ※ 関係職員	
教 育 課 程	①教育課程の編成及び実施に関すること ②その他教育課程に関する調査・研究 ③シラバスに関する調査・研究	◎教頭 ●教育課程 各教科代表 (情･商は合同で１名)	
施設・設備	①施設設備に関すること ②環境美化に関すること	◎教頭　事務長 ●環境美化主任 各部代表　通信代表	
生 徒 指 導 安 全 教 育	①生徒指導に関する事項 ②生徒指導に関する内規の検討 ③安全指導の企画・立案 ④その他、安全指導に関すること	◎教頭　●生徒支援企画 生徒支援部(生徒会除く) 関係ﾎｰﾑﾙｰﾑ担任 ※教育相談係は必要に応じて参加	
校 務 分 掌 校内人事交流	①校務分掌の職務内容及び人員の検討 ②校務分掌編成方針の検討 ③各種委員会の改廃や任務・組織の見直し ④校務分掌割り振り委員の選出 ⑤交流人事に関すること	◎教頭 各部代表	
推　　薦	①進学・就職に係る推薦に関する事項 ②推薦に関する規定の検討	◎教頭　●進路指導部 教務部　生徒支援部 ３学年関係ﾎｰﾑﾙｰﾑ担任	
ＰＴＡ 評議員会	①ＰＴＡ活動に関すること	校長　◎教頭 ●渉外　各部企画 情報	
内 規 整 備	①内規の調査研究 ②内規の整備・見直し	◎教頭　事務長 ●教育課程　生徒支援部 進路指導部 関係部署職員	
総探・キャリア 教育	①キャリア教育に関すること ②「総合的な探究の時間」についての企画・立案 ③その他「総合的な探究の時間」に関する調査・研究	校長、　◎教頭 総探 生徒支援（総探補助） キャリア教育 学年代表(各２)	
中途退学対策	①中途退学者に関する事項	◎教頭　●学籍 生徒支援部 教育相談 関係ﾎｰﾑﾙｰﾑ担任	
学 校 活 性 化 （コース改革・ 学力向上対策）	①学校活性化連絡協議会の開催 ②学校活性化のための取り組みの検討 ③コース改編に向けた研究協議 ④学力向上に関すること	◎校長　教頭 教育課程 生徒支援部・進路指導部 各教科代表 (家･芸は合同で１名)、 （コース委員代表の４名）	

いじめ防止対策 教育相談 特別支援	①病気や精神面等の特別な事情により、課題を抱える生徒への対策(出席日数・時数不足等を含む) ②その他、教育相談に関すること ③特別な支援が必要な生徒への対応 ④いじめ防止対策に関すること	◎校長（いじめ） ◎教頭（教育相談・特別支援） ●教育相談 ●保健 ●生徒支援部企画 関係ﾎｰﾑﾙｰﾑ担任	
学校取扱金 指定物品等 検討	①部・教科から提出された学校徴収金審議依頼書についての審議・検討 ②指定物品に関する審議依頼書の検討及び業者の選定 ③団体徴収金(PTA 会費･教育振興費･進路指導費･派遣費)についての検討	◎教頭　●事務長 教務企画・進路指導企画 生徒支援企画 事務歳入係・ＰＴＡ代表 関係教科代表	
国 際 交 流	①国際交流に関すること ②留学に関すること	◎教頭、　●英語科職員 学籍 関係学年代表１名 関係ﾎｰﾑﾙｰﾑ担任	

特別委員会

◎は委員長、●は世話係

委員会名	任　　務	組　織	氏　　名
学 校 保 健 体力向上推進	①学校保健に関すること ②体力向上に関すること	◎校長　教頭　事務長 ●環境美化主任 養護、教育相談 生徒会　保健主事 校医　歯科医　薬剤師 PTA 会長　PTA 保体部長 生徒会長　通信代表	
卒 業 式 実 行	①卒業式に関すること	◎教頭　●行事 生徒会 ３学年代表　　音楽科	
平 和 教 育	①6.23 の講演･統一ＬＨＲ等に関すること ②平和教育に関すること	◎教頭　●図書 生徒会 学年代表（各１名）	
芸 術 鑑 賞	①芸術鑑賞（選定・企画等）に関すること	◎教頭　●視聴覚 国語科　芸術科	
学校安全衛生	①職員の安全及び健康の確保、並びに快適な職場環境の形成に関すること	◎校長　●教頭(２) 事務長 保健　保健主事 通信代表　産業医 職員代表(１)	
人権・ セクハラ対策	①人権の日、人権講話の取り組み ②セクハラ防止に関すること	◎校長　教頭 ●教育相談　生徒支援部 職員代表(１)	
教育用 ネットワーク 管理	①学校業務のシステム化の推進 ②校内 LAN の拡充及び運用上の問題点の処理 ③校内事務処理の合理化の推進 ④ＩＴ講習に関すること	◎教頭　●情報処理(２) 各教科代表 (家･芸は合同で１名) 保健　事務職員(１名)	
コース	①コースの特色に関すること ②コース行事の企画・検討・運営 ③コースの入試判定基準等に関すること ④コース改編に関すること（各ｺｰｽ代表）	◎教頭 進路指導部代表 教科(商業情報)(体育) 各コース正副担任 ※世話係●は互選 ※文理特進コースは R5 年度まで	
特進	①特進クラスの編成に関すること ②特進クラスの運営に関すること	◎教頭 ●進路企画 進路（大学担当） 文理特進コース・ 特進クラス担任	

三大行事 （・体育祭 ・舞台祭 ・学園祭 ）	①三大行事に関すること	◎教頭　事務長 ●行事　生徒会 学年代表（各２） ※体育祭時には 体育科の世話係	
弁当業者検討	①弁当業者の検討(継続、新規) ②試食会の企画	◎教頭　●生徒支援代表 家庭科　保護者代表	
修 学 旅 行	①修学旅行に関すること	◎教頭　事務長 ●総探 ２学年担任(２) 生徒支援部代表	
学 校 評 価	①学校評価に関すること	校長　◎教頭(全日･通信) 各部企画 教務企画(通信)	
入試基準等 検討	①入学者選抜における基準等に関すること	◎教頭　●入試 教務企画 各コース代表	
入試企画	①入試事務に関する計画・立案　(班統括)	◎教頭　●入試 教務部企画 入試業務各班　班長	

学校評議員会（外部評価委員）

学校評議員会	①学校運営に関する事項についての意見交換 ・外部評価に関すること	学校評議員	

17.　教職員名簿

R5.5.11現在

職名	校長	教頭	事務長	教諭（右欄:臨任等）		養護教諭（右欄:臨任等）		実習教諭	ＡＬＴ	司書（右欄:臨任）		事務	用務員	就学支援金	ＰＴＡ	講師等	就職支援	校医等	合計
男	1	1	1	20	1	0	0	0	1	0	0	1	1	0	0	1	0	3	31
女	0	0	0	14	2	1	0	2	0	0	1	3	1	2	2	2	0	1	31
計	1	1	1	34	3	1	0	2	1	0	1	4	2	2	2	3	0	4	62

※上記の数は産休等を除いたもの

	教　科	職　名	氏　　名	校務分掌	備考
1		校　長			
2		教　頭			
3		事務長		事務　企画・運営・財産	
4	国語	教　諭		１年２組	
5		〃		進路指導部（講座・模試・データ）	
6		〃			
7		〃		進路指導部（企画）	
8		〃		生徒支援部（教育相談）	
9		〃		１年６組	
10		〃		教務部（行事）	
11	地歴公民	〃		生徒指導部（企画・校内指導）	
12		〃		教務部（企画）	
13		〃		教務部（総探・修学旅行）・２学年主任	
14		〃		１年５組	
15	数学	〃		２年５組	
16		〃		教務部（情報処理・視聴覚）	
17		〃		教務部（入試・図書）	
18		〃		３年３組	
19		〃		１年3組	
20	理科	〃		進路指導部（大学・短大）・３学年主任	
21		〃		進路指導部（就職・キャリア）	
22		〃		教務部（教育課程）	
23		〃		２年６組	
24	保健体育	〃		２年２組	
25		〃			
26		〃		生徒指導部（生徒会）・１学年主任	
27		〃		３年４組	
28		〃		生徒指導部（校外・安全）	
29		〃		部活動・環境美化	
30	芸　術	〃		１年１組	
31		〃		教務部（学籍・渉外）	

	教　科	職　名	氏　　名	校務分掌	備考
32	英　語	〃		３年６組	
33		〃		１年4組	
34		〃		進路指導部（専門学校・奨学金）	
35		〃		３年５組	
36		〃		２年３組	
37		〃		教務部（時間割）	
38		ＡＬＴ		ALT	
39	家　庭	教　諭		２年４組	
40		〃		３年１組	
41	情　報	〃		教務部（情報処理・視聴覚）	
42	商　業	〃		３年２組	
43		〃		２年１組	
44	養護教諭			生徒支援部（保健）	
45	実習教諭			教務部（庶務）/理科	
46				生徒支援部（部活・環境美化）/家庭科	
47	司　書			教務部（図書司書）	
48					
49	事　務			歳出・施設・校舎改築	
50				歳入・就学支援金・給付金	
51					
52				庶務・備品・防音・旅費	
53				給与・人事・福利・服務・校舎改築	
54	用　務			美化・施設設備の管理	
55				印刷・接待・美化	
56	就学支援金			就学支援金（全日）	
57				就学支援金（通信）	
58	ＰＴＡ			ＰＴＡ事務	
59				ＰＴＡ進路	
60	非常勤講師			書道	
61				中国語	
62				物理	
63	校　医			統合医療センターぎのわん	
64	薬剤師			がねこ薬局	
65	歯科医			はごろもファミリー歯科	
66	産業医			ぎのわんクリニック	

18. 生徒会・部・同好会

（1）生徒会組織図

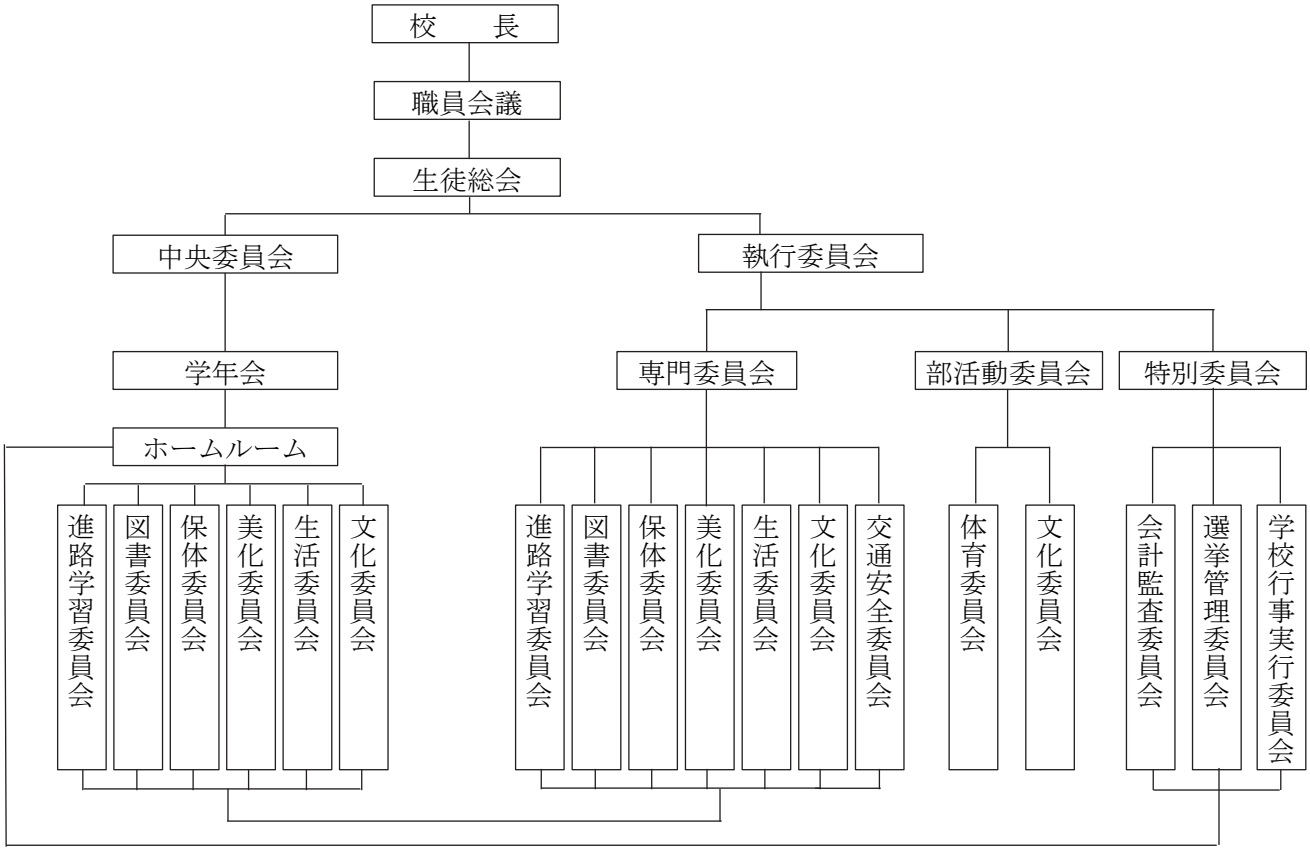

18.　　令和５年度　部・同好会顧問割り当て

部活名				
1	サッカー(男)			
2	野球			
3	バスケットボール(男)			
4	バスケットボール(女)			
5	ラグビー			
6	アーチェリー(男女)			
7	バドミントン(男)			
8	バドミントン(女)			
9	男子バレー部			
10	女子バレー部			
11	ハンドボール(男)			
12	硬式テニス(男女)			
13	卓球(男)			
14	卓球(女)			
15	駅伝			
16	ダンス			
17	放送			
18	軽音			
19	美術・写真部			
20	吹奏楽			
21	ワープロ			

	同好会			備考
1	英語クラブ			
2	ゴルフ			
3	囲碁・将棋			

19.

防災（防火）対策組織図

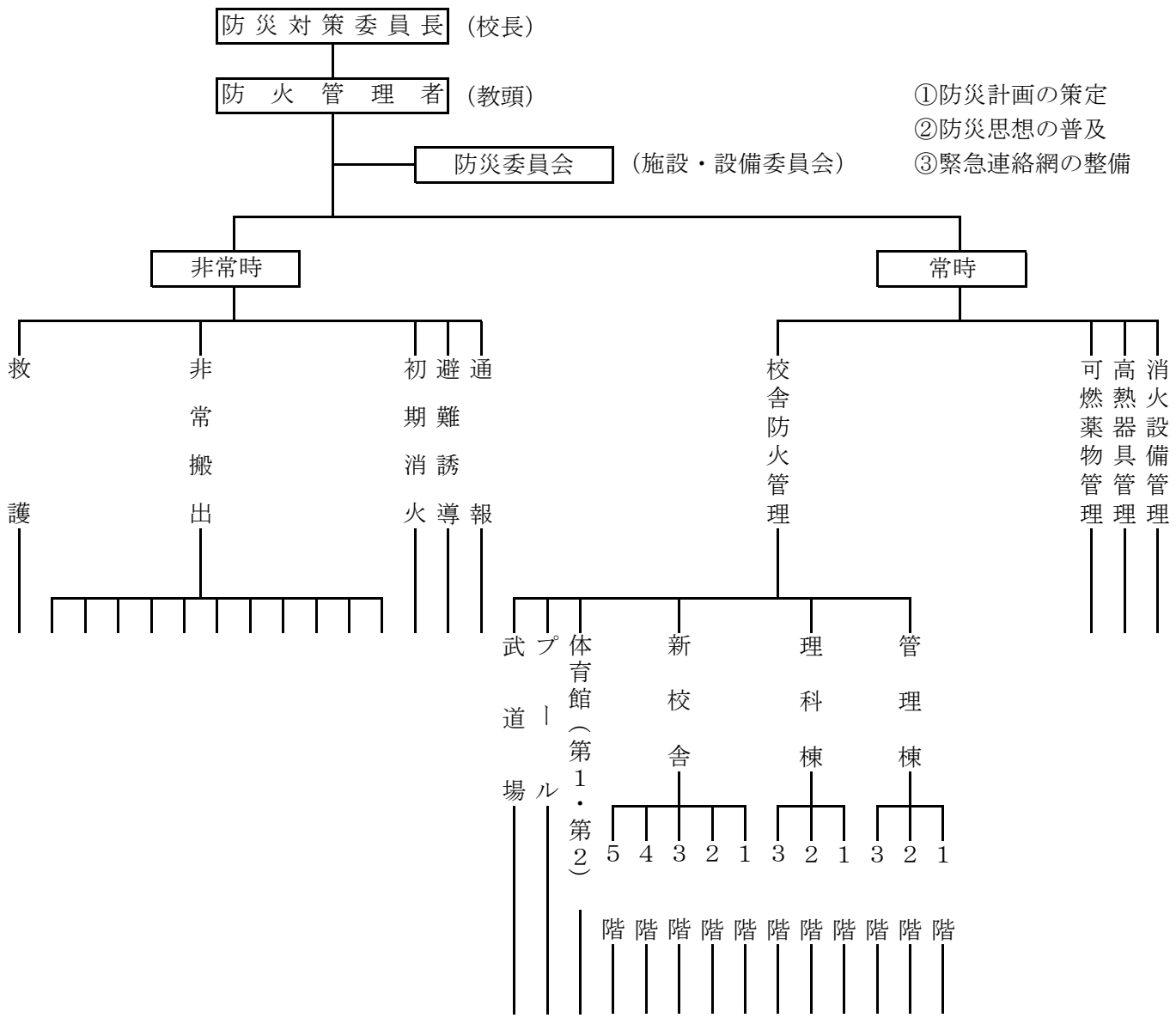

緊急時連絡先　宜野湾市消防本部（５１１９）　宜野湾警察署（５１１０）
緊急避難場所　火災（ｸﾞﾗｳﾝﾄﾞ西側）地震（ｸﾞﾗｳﾝﾄﾞ東側）津波警報発令（森川公園）
災害対策本部　①職員室　②体育館　③ｸﾞﾗｳﾝﾄﾞ　④森川公園
初期消火係
緊急時救出係　校長室・職員室
事務室
教材室

火気取締り責任者

室名	職名	氏名
事務室	事務長	
保健室	養護教諭	
公仕室	用務員	
校長室	教諭	
職員室	〃	
生徒指導室	〃	
進路指導室	〃	
教育相談室	〃	
印刷室	〃	
教材室	〃	
男子更衣室	〃	
女子更衣室	〃	
書道教室	〃	
情報処理室１Ｆ	〃	
ＣＡＩ教室２Ｆ	〃	
大会議室	〃	
美術準備室	〃	
美術教室	〃	
生物準備室	〃	
生物教室	〃	
生物実験室	〃	
地学準備室	〃	
地学教室	〃	
小会議室	〃	
生徒会室	〃	
図書室	司書	
サーバー室	教諭	
化学準備室	〃	
化学教室	〃	

室名	職名	氏名
化学実験室	教諭	
社会科準備室	〃	
社会科教室	〃	
物理準備室	〃	
物理教室	〃	
物理実験室	〃	
家庭準備室	〃	
被服教室	〃	
調理実習室	〃	
音楽準備室	〃	
音楽教室	〃	
視聴覚企画室	〃	
視聴覚スタジオ	〃	
視聴覚教室	〃	
ＬＬ準備室	〃	
ＬＬ教室	〃	
多目的教室Ａ	〃	
多目的教室Ｂ	〃	
多目的教室Ｃ	〃	
多目的教室Ｄ	〃	
多目的教室Ｅ	〃	
多目的教室Ｆ	〃	
普通教室	〃	
第一体育館	〃	
第二体育館	〃	
部活動部室	〃	
プール等	〃	
武道場	〃	
通信制職員室	教頭	

20. 2023年度 年間行事計画(2023. 5. 1現在)

宜野湾高等学校

日		４　月	日		５　月	日		６　月
1	土		1	月	金の授業	1	木	三者面談(4)　慰霊の日特別展示（～30日） 志望理由書・小論文対策講座説明会②
2	日		2	火	新入生歓迎球技大会	2	金	三者面談(5) 〔通信〕定通夏季体育大会　　志望理由書・小論文対策講座説明会③
3	月	教職大学院インターン実習（～4/14）	3	水	憲法記念日	3	土	〔通信〕定通夏季体育大会　　ベネッセ大学入学共通テスト模試
4	火		4	木	みどりの日	4	日	〔通信〕ｽｸｰﾘﾝｸﾞ⑧　定通夏季体育大会
5	水	新入生制服販売（10：00～12：00）：美術室	5	金	こどもの日	5	月	三者面談(6)
6	木		6	土		6	火	三者面談(7)　身なり集会(3年)
7	金	就任式・始業式・入学式準備・入学式	7	日	〔通信〕ｽｸｰﾘﾝｸﾞ④	7	水	総_1.2年：発表準備⑦・3年:志望理由書･自己PR文完成ノート③ L_統一LHR（平和学習） 三者面談(8)　身なり集会(2年)
8	土		8	月	56_内科検診①	8	木	歯科健診①　身なり集会(1年)
9	日	〔通信〕前期始業式・着任式・入学式	9	火	56_内科検診②　身なり集会(3年)	9	金	1_生徒総会・野球部推戴式　第1回漢字検定
10	月	人権の日　5_HR役員選出（全学年）・進路希望調査　6_学校の仕組みを知ろう（1年）	10	水	総_1.2年：問いを立てる③･総L_3年:小論文プレテスト　L_1.2年：進路学習①　身なり集会(2年)　大学予約奨学金説明会①　人権の日	10	土	人権の日
11	火	尿検査①　証明写真撮影(1年)　第１回実力テスト（スタディサポート）	11	木	身なり集会(1年)　大学予約奨学金説明会②	11	日	東進全国高校生統一テスト　〔通信〕ｽｸｰﾘﾝｸﾞ⑨
12	水	尿検査②　総_1.2年：プチ探究の導入①・3年:進路別学習会　統一LHR(ｷｬﾘｱﾊﾟｽﾎﾟｰﾄ)	12	金	大学予約奨学金説明会③	12	月	大学予約奨学金スカラネット入力①
13	木	尿検査③	13	土		13	火	大学予約奨学金スカラネット入力②
14	金	56_HR役員認証式・対面式・部紹介	14	日	〔通信〕ｽｸｰﾘﾝｸﾞ⑤	14	水	総_1.2年：発表準備⑧・3年:志望理由書･自己PR文完成ノート④　統一LHR（SERAPLUS）・2選択科目希望調査（1.2年）　大学予約奨学金スカラネット入力③
15	土	おきなわ地域教育の日	15	月	56_内科検診③	15	木	
16	日	〔通信〕ｽｸｰﾘﾝｸﾞ①　家庭の日	16	火	56_内科検診④	16	金	少年を守る日
17	月	早朝講座（特進）・3年受験対策講座開始（～7/20）	17	水	総_1.2年：問いへの答えを導く④･3年:小論文ガイダンス(体育館)　L_ 1.2年：進路学習②	17	土	おきなわ地域教育の日
18	火		18	木	中間考査①	18	日	家庭の日　〔通信〕ｽｸｰﾘﾝｸﾞ⑩
19	水	総_1.2年：グループ決め②・3年:進路学習（決定届）　統一LHR(遠足、球技大会に向けて)	19	金	中間考査②　少年を守る日 2年_修学旅行生徒保護者説明会(14:30～16:00)	19	月	6_生徒会役員選挙
20	木		20	土	おきなわ地域教育の日	20	火	
21	金	SHR_第1回心の健康チェック　123_身体測定 456_体力テスト　少年を守る日	21	日	〔通信〕ｽｸｰﾘﾝｸﾞ⑥　家庭の日	21	水	総_1.2年：プチ探究発表⑨⑩･3年:進路学習(校内手続き)･面接シートの作成①
22	土	PTA総会・授業参観　金1256	22	月	三者面談(1)	22	木	新校舎への引っ越しに伴う自宅学習
23	日	〔通信〕ｽｸｰﾘﾝｸﾞ②	23	火	三者面談(2)	23	金	慰霊の日
24	月	PTA総会振替休日	24	水	総_1.2年：問いへの答えを導く⑤･3年:志望理由書・自己PR文完成ノート①　L_１年選択科目説明会(体育館)	24	土	
25	火	1234_校内リーダー研修	25	木	三者面談（3）	25	日	〔通信〕ｽｸｰﾘﾝｸﾞ⑪・校内生徒生活体験発表会
26	水	尿二次検査①　総_1.2年：進路学習(進路の手引)・3年：奨学金講話 水12金34	26	金	県高校総体総合開会式　1_高校総体推戴式 2_開会式事前指導 第1回英検(一次)	26	月	木の授業
27	木	尿二次検査②　心臓結核健診（１年）	27	土	県高校総体（～5/31）	27	火	期末考査①
28	金	遠足（3年：ﾄﾛﾋﾟｶﾙﾋﾞｰﾁ、2年：ｱﾗﾊﾋﾞｰﾁ、1年多目的ドーム）	28	日	〔通信〕ｽｸｰﾘﾝｸﾞ⑦	28	水	期末考査②
29	土		29	月	56_内科検診⑤	29	木	期末考査③総_進路講話（全学年）
30	日	〔通信〕ｽｸｰﾘﾝｸﾞ③	30	火	56_内科検診⑥	30	金	第１回追試申込締切（担任へ～16時） 志望理由書・小論文対策講座担当者顔合わせ
			31	水	総_1.2年:問いへの答えを導く⑥・3年:志望理由書･自己PR文完成ノート②　L_2年選択科目説明会(体育館)　志望理由書・小論文対策講座説明会①			

日		７　月	日		８月	日		９　月
1	土	ベネッセ総合学力記述模試（記述）（特進1年必修）	1	火		1	金	
2	日	〔通信〕ｽｸｰﾘﾝｸﾞ⑪　第1回英検（二次）　ビジネス文書実務検定	2	水		2	土	〔通信〕入試面接予備日
3	月		3	木		3	日	〔通信〕後期登録（未登録・復学・登録予定者）
4	火		4	金		4	月	第2回追試申込（～9/7）第2回実力テスト（１・2年スタサポ・3年実力診断テスト）大学入学共通テスト説明会（3年生）　推薦願い校内締めきり（3年生）
5	水	総_1.2年：夏休みFW準備⑪･総L_3年:面接マナー講座　統一LHR(2学期役員選出)	5	土		5	火	6_火災避難訓練　早朝講座・受験対策講座開始（～12/22）
6	木	九州総体アーチェリー競技大会①（会場校：事前準備）	6	日	リフレッシュウィーク（～12日）　〔通信〕前期考査②	6	水	総_1.2年：自己探究導入⑫・3年:面接シートの作成②･面接対策①　統一LHR（有意義アンケート考察）
7	金	九州総体アーチェリー競技大会②（会場校：事前準備）	7	月		7	木	第２回追試申込締切（担任へ～16時） 月の授業
8	土	九州総体アーチェリー競技大会③	8	火		8	金	
9	日	九州総体アーチェリー競技大会④ 〔通信〕生徒会親睦行事(ﾄﾛﾋﾟｶﾙﾋﾞｰﾁ)	9	水	学校閉庁日（～11日）	9	土	ベネッセ駿台大学入学共通テスト模試
10	月	人権の日　長期休暇前図書返却強化週間（～21日）	10	木	人権の日	10	日	人権の日 〔通信〕前期終業式・離任式・卒業式（第1体育館）
11	火		11	金	山の日	11	月	
12	水	総_1.2年：進路学習③　3年:志願理由書･自己PR文完成ノート⑤(リピート)　統一LHR(ｷｬﾘｱﾊﾟｽﾎﾟｰﾄ)	12	土		12	火	
13	木		13	日	〔通信〕再考査	13	水	34_英語能力判定テスト　総_1.2年：興味のカテゴリーを結びつける⑬・3年:面接シートの作成③･面接対策②
14	金	校内陸上大会（仮）　大学入学共通テスト受験者集会	14	月	後期夏期講座開始（～２３日）	14	木	
15	土	おきなわ地域教育の日	15	火		15	金	少年を守る日　大学入学共通テスト申し込み校内締め切り（3年）
16	日	家庭の日	16	水		16	土	おきなわ地域教育の日
17	月	海の日	17	木		17	日	家庭の日 〔通信〕前期終業式・前期卒業式予備日
18	火		18	金	少年を守る日	18	月	敬老の日
19	水	特進一斉指導（１～2年）	19	土	沖縄地域教育の日	19	火	SHR_第2回心の健康チェック
20	木	早朝講座・受験対策講座　終了　学級教育相談日①	20	日	家庭の日　〔通信〕考査予備日	20	水	総_1.2年：詳細な問いを立てる/チーム決め⑭・3年:面接シートの作成④･面接対策③
21	金	校内陸上大会（予備日）　学級教育相談日②	21	月		21	木	第２回追試（1）
22	土		22	火		22	金	第２回追試（2）
23	日	〔通信〕追認考査	23	水		23	土	秋分の日
24	月	1学期終業式　１_交通安全講話　全体清掃 少年を守る日	24	木		24	日	情報処理検定
25	火	第１回追試（1）	25	金		25	月	
26	水	第１回追試（2）　前期夏期講座（～８／２）	26	土	〔通信〕後期転編入面接①	26	火	
27	木		27	日	〔通信〕後期転編入面接②	27	水	学校説明会　水1234月56
28	金		28	月	旧盆（ｳﾝｹｰ）	28	木	
29	土		29	火	旧盆（ﾅｶﾋﾞ）	29	金	第2回英検（一次）
30	日	〔通信〕前期考査①	30	水	旧盆（ｳｰｸｲ）	30	土	
31	月	〔通信〕前期考査①	31	木	2学期始業式　HR役員認証式　身なり集会(全体)　統一LHR(ｷｬﾘｱﾊﾟｽﾎﾟｰﾄ) 第2回進路希望調査　月3456			

日		１０　月	日		１１　月	日		１２　月
1	日	〔通信〕後期始業式・着任式・ｽｸｰﾘﾝｸﾞ①	1	水	総_1.2年：小論トレーニング①　3年:進路の取り組み⑤	1	金	56_芸術鑑賞会
2	月	身なり集会(3年)	2	木		2	土	Kパック模試①（3年）
3	火	身なり集会(2年)	3	金	文化の日 〔通信〕定通秋季体育大会	3	日	Kパック模試②（3年）　〔通信〕ｽｸｰﾘﾝｸﾞ⑩
4	水	総_1.2年：情報収集⑮・3年:進路の取り組み①　身なり集会(1年)	4	土	〔通信〕定通秋季体育大会　ベネッセ総合学力テスト（１・2年特進必修）	4	月	
5	木	中間考査①	5	日	第2回英検(二次)　東進・全国統一高校生テスト 〔通信〕ｽｸｰﾘﾝｸﾞ⑥・生徒会親睦行事③　定通秋季体育大会	5	火	身なり集会(3年)
6	金	中間考査②	6	月	秋の読書月間（～30日）	6	水	総_1.2年：スライド作成⑳・3年:献血講話(体育館)　身なり集会(2年)　統一LHR(3学期役員選出)
7	土	ベネッセ駿台記述模試	7	火	第３回追試(1)　　身なり集会(3年)	7	木	身なり集会(1年)
8	日	〔通信〕ｽｸｰﾘﾝｸﾞ②	8	水	総_1.2年小論トレーニング②　3年:進路の取り組み⑥　第３回追試(2)　　身なり集会(2年)　56_地震・津波防災訓練	8	金	56_性・人権教育講演会
9	月	スポーツの日	9	木	身なり集会(1年)　キャンプ実習2年	9	土	
10	火	人権の日	10	金	人権の日　キャンプ実習2年	10	日	人権の日　東進共通テスト本番レベル模試 〔通信〕ｽｸｰﾘﾝｸﾞ⑪
11	水	総_1.2年：仮説を立てる⑯・3年:進路の取り組み②　L_1.2年：進路学習④	11	土		11	月	修学旅行①　長期休暇前図書返却強化週間（～25日）
12	木	56_薬物乱用防止講演会	12	日	〔通信〕ｽｸｰﾘﾝｸﾞ⑦・防災訓練	12	火	修学旅行②　大学入学共通テスト受験票配布説明会（3年）
13	金	第2回漢字検定	13	月	はなさき支援学校交流学習	13	水	修学旅行③
14	土	〔通信〕県定通制生徒生活体験発表会	14	火		14	木	修学旅行④
15	日	家庭の日 〔通信〕ｽｸｰﾘﾝｸﾞ③・総合的な探求の時間（未受講者）〔通信〕	15	水	総_1.2年小論トレーニング③　3年:進路決定者･未定者指導(体育館･他)　　水1234金6総	15	金	修学旅行⑤　少年を守る日
16	月	第３回追試申込（～10/19）	16	木		16	土	おきなわ地域教育の日
17	火		17	金	少年を守る日	17	日	家庭の日
18	水	総_1.2年：おでかけG1計画書作成⑰･3年:進路の取り組み③　木56	18	土	おきなわ地域教育の日	18	月	
19	木	第３回追試申込締切（担任へ～16時）	19	日	家庭の日　〔通信〕ｽｸｰﾘﾝｸﾞ⑧	19	火	
20	金	学園祭1日目　少年を守る日	20	月	期末考査①　HR写真撮影①(1･2年)	20	水	総_1.2年：スライド作成㉑・3年:進路決定者･未定者指導②　統一LHR(ｷｬﾘｱﾊﾟｽﾎﾟｰﾄ)
21	土	学園祭2日目　後夜祭　おきなわ地域教育の日	21	火	期末考査②　HR写真撮影②(1･2年)	21	木	学級教育相談日①
22	日	〔通信〕ｽｸｰﾘﾝｸﾞ④	22	水	期末考査③　2年_修学旅行生徒保護者説明会･結団式(14:30～16:00)	22	金	早朝講座・受験対策講座終了　学級教育相談日②
23	月	振替休日（学園祭）	23	木	勤労感謝の日	23	土	
24	火	大学入学共通テスト確認はがき配布説明会（3年）　月の授業	24	金	総_1.2年進路学習⑤⑥（２H）・3年面接指導①②	24	日	〔通信〕追認考査
25	水	総_1.2年：おでかけG1計画書作成⑱・3年:進路の取り組み④	25	土		25	月	2学期終業式　全体清掃　特進一斉指導（１～２年）
26	木		26	日	ビジネス文書実務検定	26	火	
27	金	新人大会推戴式（全体朝会）	27	月		27	水	
28	土	県高校新人体育大会（～10/31）　ベネッセ駿台　大学入学共通テスト模試	28	火		28	木	
29	日	〔通信〕ｽｸｰﾘﾝｸﾞ⑤	29	水	総_1.2年：おでかけG1振り返り/スライド作成⑲・総L_3年:消費者講話(体育館)	29	金	
30	月	情報処理コース校外学習①	30	木		30	土	
31	火	情報処理コース校外学習②				31	日	大晦日

日		１　月	日		２　月	日		３　月
1	月	元日	1	木	第５回追試申込(～2/5)	1	金	卒業式（ｺﾝﾍﾞﾝｼｮﾝｾﾝﾀｰ劇場棟） 〔通信〕修了式・離任式・卒業式（ｺﾝﾍﾞﾝｼｮﾝｾﾝﾀｰ劇場棟）
2	火		2	金	1・2年図書貸出終了　3年生送別球技大会・予選会	2	土	
3	水		3	土		3	日	
4	木		4	日		4	月	第６回追試（1）　456_1，2年生学習環境整備大掃除
5	金		5	月	第５回追試申込締切（担任へ14時）	5	火	全体清掃入試準備
6	土		6	火	身なり集会(2年)　123_3年学習環境整備　金の授業	6	水	県立高校入学者選抜学力検査①　自宅学習日①
7	日		7	水	総_１・2年進路学習（先輩から学ぶ）3年:合格体験記　L_3年：ｷｬﾘｱﾊﾟｽﾎﾟｰﾄ(最終)　身なり集会(1年)	7	木	県立高校入学者選抜学力検査②　自宅学習日②
8	月	成人の日	8	木		8	金	自宅学習日③
9	火	3学期始業式　第４回追試申込（～1/12）HR役員認証式　新人大会等推戴式　身なり集会(全体)　統一LHR(ｷｬﾘｱﾊﾟｽﾎﾟｰﾄ)	9	金	学年末考査①　１２年顔写真撮影①	9	土	
10	水	早朝講座・受験対策講座開始（～３／２１） 月256総_1.2年：最終発表㉒㉓㉔・3年:後輩へのメッセージ　人権の日	10	土	人権の日　ベネッセ大学入学共通テスト模試（2年特進必修および希望者）	10	日	人権の日
11	木		11	日	建国記念の日 〔通信〕科目登録日（進級者対象）	11	月	自宅学習日④
12	金	第４回追試申込締切（担任へ～16時）　第3回英検（一次）	12	月	振替休日	12	火	自宅学習日⑤
13	土	大学入学共通テスト①　ベネッセ総合学力テスト（1年特進必修および希望者）	13	火	3学年就職･進学準備期間　第5回追試(1) 学年末考査②　12年顔写真撮影②	13	水	自宅学習日⑥
14	日	大学入学共通テスト② 〔通信〕後期考査①	14	水	学年末考査③ 第５回追試（2）　蔵書点検開始（図書館閉館）	14	木	県立高校一般合格発表
15	月	卒業テスト①　大学入学共通テスト自己採点	15	木		15	金	少年を守る日
16	火	卒業テスト②	16	金	少年を守る日	16	土	おきなわ地域教育の日
17	水	総_1.2年：全体の振り返り㉕　卒業テスト③	17	土	おきなわ地域教育の日	17	日	家庭の日
18	木	木1256	18	日	第3回英検（二次）　家庭の日 〔通信〕卒業式予行演習・0単位・休学未登録生登録日	18	月	総：１・2年進路学習（3年生による進路講話）
19	金	3年図書貸出終了　少年を守る日　卒業献血(3年)	19	月	第６回追試申込(～2/22)	19	火	L_12年:キャリアパスポート(1年間の振り返り)
20	土	おきなわ地域教育の日	20	火		20	水	春分の日
21	日	情報処理検定　家庭の日 〔通信〕後期考査②	21	水		21	木	早朝講座終了　特進一斉指導　水1234金34
22	月	第４回追試（1）　月1256	22	木	第６回追試申込締切（担任へ14時）	22	金	修了式･離任式　全体清掃
23	火	第４回追試（2）	23	金	天皇誕生日	23	土	
24	水	総_1.2年小論トレーニング④・総L_3年:年金講話(体育館)　L_2年：進路講話	24	土	〔通信〕入試面接①	24	日	
25	木	送別駅伝（3年）	25	日	〔通信〕入試面接②	25	月	県立学校入学者選抜追検査合格発表
26	金	第3回漢字検定　送別駅伝（3年）	26	月		26	火	
27	土		27	火		27	水	県立学校第二次募集合格発表　県立学校入学者選抜追検査第2次募集合格発表 〔通信〕二次募集合格発表
28	日	〔通信〕再考査	28	水		28	木	
29	月		29	木	卒業式予行	29	金	合格者オリエンテーション 〔通信〕合格者オリエンテーション
30	火					30	土	
31	水	SHR_第3回心の健康チェック　総_1.2年小論トレーニング⑤・3年:「18歳成人」に関する学習				31	日	